



EXPORTACIONES FORESTALES CHILENAS Enero - Febrero 2011

INSTITUTO FORESTAL



INFOR
INSTITUTO FORESTAL



EXPORTACIONES FORESTALES CHILENAS

Enero-Febrero 2011

"EXPORTACIONES FORESTALES CHILENAS – Enero-Febrero 2011"

Elaborado por el Area de Información y Mercado del Instituto Forestal, Sede Metropolitana.
Proyecto "Sistema Nacional de Información Forestal"

La información base de este documento es proporcionada por el Servicio Nacional de Aduanas y corresponde al documento fuente: Declaración Única de Salida DUS.

Impreso en Santiago de Chile
Abril, 2011

INSTITUTO FORESTAL
e-mail: info@infor.cl,
Sitio web www.infor.cl

CONTENIDO

ANTECEDENTES GENERALES, 1

CUADROS RESUMEN, 4

PRINCIPALES PRODUCTOS EXPORTADOS, 13

(países, empresas y evolución mensual)

<i>Pulpa blanqueada pino radiata, 15</i>
<i>Pulpa cruda pino radiata, 17</i>
<i>Pulpa blanqueada eucalipto, 19</i>
<i>Madera aserrada tablonos pino radiata, 22</i>
<i>Astillas eucaliptus nitens, 26</i>
<i>Astillas eucaliptus globulus, 28</i>
<i>Papel periódico, 30</i>
<i>Tableros MDF pino radiata, 32</i>
<i>Tablero contrachapado pino radiata, 35</i>
<i>Tablero de partículas pino radiata, 38</i>
<i>Chapa debobinada pino radiata, 40</i>
<i>Madera cepillada pino radiata, 42</i>
<i>Madera en bloques pino radiata, 45</i>
<i>Madera finger-joint (blanks) pino radiata, 47</i>
<i>Molduras sólidas pino radiata, 49</i>
<i>Molduras MDF pino radiata, 52</i>
<i>Tableros encolados de canto pino radiata, 54</i>
<i>Marcos para puertas pino radiata, 56</i>
<i>Puertas pino radiata, 58</i>
<i>Frutos rosa mosqueta, 60</i>

ANEXOS, 63

<i>Anexo 1. Exportaciones forestales según producto, 65</i>
<i>Anexo 2. Exportaciones forestales según país destino, 67</i>
<i>Anexo 3. Exportaciones forestales según exportador, 69</i>
<i>Anexo 4. Exportaciones forestales mensuales, 71</i>

ANTECEDENTES GENERALES DE LAS EXPORTACIONES FORESTALES

La comercialización de productos forestales en el exterior se inicia con cifras positivas el año 2011. Durante el mes de enero, las exportaciones de productos forestales chilenos alcanzaron un monto exportado de US\$ 518,2 millones, cifra superior en un 26% al registrado a comienzos del año 2010. En febrero pasado, las ventas al exterior bordearon los US\$ 400 millones, logrando acumular en estos dos meses un valor de US\$ 924 millones, es decir se exportaron US\$ 130,6 millones mas que el año 2010 en igual periodo, alcanzando un incremento de un 16,5%.

La carga total movilizada por los puertos del país, 2,3 millones de toneladas, experimentó un incremento de 18,7% en relación al total embarcado en igual periodo del año pasado, es decir, este año se han exportado 357 mil de toneladas mas que el año 2010 en productos forestales chilenos. Por lo tanto una de las causas del aumento del monto exportado en el periodo es la mayor demanda de alguno de los principales productos exportados, entre los cuales se destacan: Astillas sin corteza (+51%), madera aserrada (+31,3%) y Tableros (+ 35%).

EVOLUCION MENSUAL DE LAS EXPORTACIONES FORESTALES (US\$ millones)

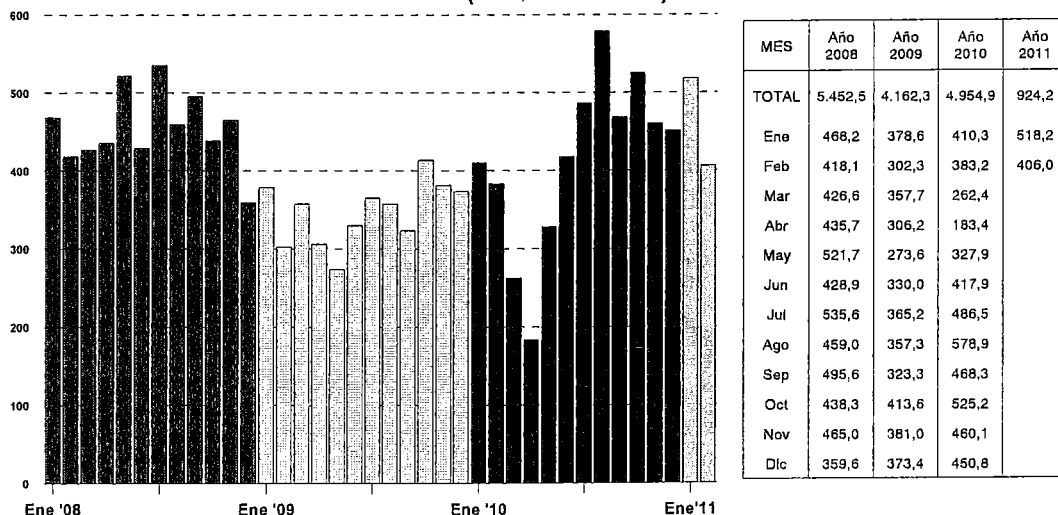

El aumento de precios también ha influido fuertemente en el crecimiento de las exportaciones. La celulosa, que este período presenta una baja en los volúmenes de venta de un 13,9%, logró en el mercado internacional un precio mayor en 19% en relación al año 2010, alcanzando un precio promedio de US\$ 720/toneladas en los dos primeros meses del año. El aumento mas significativo en el precio se presentó en la celulosa blanqueada de pino radiata, que alcanzó los US\$ 762/ton y un 23,7% de aumento, sin embargo los dos primeros meses del año se aprecia una tendencia a la baja. Dentro del grupo pulpa, la celulosa blanqueada de eucalipto ha pasado a desplazar a la celulosa de pino radiata, representando en el periodo la blanqueada de eucalipto el 45,6% del total versus el 41,3% para la celulosa blanqueada de pino radiata.

Es importante mencionar que la celulosa con US\$ 455,4 millones, representa el 49,3% del total exportado, por lo cual sus resultados repercuten fuertemente en el resulta final de las exportaciones.

CUADRO 1
MONTO EXPORTADO POR PERÍODO SEGÚN PRODUCTO (US\$ miles), ENERO- FEBRERO

PRODUCTO	2010	(%)	PRODUCTO	2011	(%)
TOTAL	793.586,2	100		924.202,3	100
PRINCIPALES PRODUCTOS	668.520,2	84,2	PRINCIPALES PRODUCTOS	765.175,4	82,8
PULPA BLANQUEADA PINO RADIATA	212.493,3	26,8	PULPA BLANQUEADA EUCALIPTO	207.498,1	22,5
PULPA BLANQUEADA EUCALIPTO	199.043,6	25,1	PULPA BLANQUEADA PINO RADIATA	188.035,0	20,3
TABLERO CONTRACHAPADO PINO	47.697,1	6,0	MADERA ASERR. TABLONES PINO	69.402,5	7,5
MADERA ASERRADA TABLONES PINO	45.150,9	5,7	TABLERO CONTRACHAPADO PINO	61.769,7	6,7
CARTULINA MULTICAPAS ESTUCADA	43.775,4	5,5	PULPA CRUDA PINO RADIATA	59.752,0	6,5
PULPA CRUDA PINO RADIATA	33.390,3	4,2	ASTILLAS SIN CORTEZA EUCALIPTO	57.969,2	6,3
ASTILLAS SIN CORTEZA EUCALIPTO	25.333,1	3,2	CARTULINA MULTICAPAS ESTUC.	50.107,5	5,4
MOLDURAS DE PINO RADIATA	23.775,7	3,0	MOLDURAS DE MADERA PINO	28.415,4	3,1
ASTILLAS S/C EUCALIPTUS NITENS	19.036,0	2,4	TABLERO MDF PINO RADIATA	21.463,1	2,3
MOLDURAS MDF PINO RADIATA	18.824,8	2,4	PAPEL PERIODICO S/I	20.762,6	2,2

En segundo lugar le corresponde al grupo papeles y cartones con el 11,7% del total y un incremento en el valor de un 20%, cuyo principal producto exportado es la cartulina multicapas estucada (46,3%) y el papel periódico (19,2%). El grupo de Tableros y Chapas se ubica a continuación con el 10,4% del total y un aumento de un 44,4%, destacándose los tableros contrachapados con el 64,4% del grupo.

Mercados

Los países a los cuales se destinaron los productos forestales chilenos, en este período, sumaron 85, ubicándose en primer lugar China, con adquisiciones por US\$ 151 millones equivalentes a una participación de un 16,4% del total y un aumento de 4% en relación al año 2010. En segundo lugar se ubica Estados Unidos, con compras a nuestro país por US\$ 93 millones, equivalentes al 10,1% del total y superiores en un 10,9% a las ventas registradas en igual periodo del año 2010. Es importante destacar el notable aumento experimentado por Portugal, país que ha incrementado sus ventas en más de 20 veces y que el año pasado no alcanzaba al 0,1% de participación. Algo similar es el de Venezuela que con una participación de un 1,8% el año 2010 hoy eleva sus compras en un 87,7%.

CUADRO 2
MONTO EXPORTADO POR PERÍODO SEGÚN PAÍS DE DESTINO (US\$ miles), ENERO- FEBRERO

PAÍSES DE DESTINO	2010	(%)	PAÍSES DE DESTINO	2011	(%)
TOTAL	793.586,2	100		924.202,3	100
PRINCIPALES PAISES	572.187,8	72,1	PRINCIPALES PAISES	647.390,0	70,0
CHINA	145.856,0	18,4	CHINA	151.752,0	16,4
ESTADOS UNIDOS	84.297,5	10,6	ESTADOS UNIDOS	93.480,5	10,1
JAPÓN	54.832,1	6,9	JAPÓN	85.764,5	9,3
ITALIA	61.559,8	7,8	ITALIA	73.874,7	8,0
MÉXICO	37.147,9	4,7	MÉXICO	53.698,8	5,8
COREA DEL SUR	70.163,2	8,8	COREA DEL SUR	47.831,1	5,2
HOLANDA	42.550,1	5,4	HOLANDA	40.006,3	4,3
TAIWÁN	25.016,1	3,2	TAIWÁN	35.217,4	3,8
ARGENTINA	23.734,5	3,0	ARGENTINA	34.216,6	3,7
PERÚ	27.030,7	3,4	PERÚ	31.548,2	3,4
OTROS	221.398,4	27,9	OTROS	276.812,3	30,0

CUADRO 3
MONTO EXPORTADO POR PERÍODO SEGÚN EXPORTADOR (US\$ miles), ENERO- FEBRERO

EXPORTADOR	2010	(%)	EXPORTADOR	2011	(%)
TOTAL	793.586,2	100		924.202,3	100
PRINCIPALES EXPORTADORES	669.203,1	84,3	PRINCIPALES EXPORTADORES	756.709,7	81,9
CELULOSA ARAUCO Y CONSTITUCION S.A.	264.833,3	33,4	CELULOSA ARAUCO Y CONSTITUCION S.A.	288.716,5	31,2
CMPC CELULOSA S.A.	181.401,7	22,9	CMPC CELULOSA S.A.	169.558,5	18,3
PANELES ARAUCO S.A.	53.762,2	6,8	ASERRADEROS ARAUCO S.A.	70.669,0	7,6
CARTULINAS CMPC S.A.	44.295,1	5,6	PANELES ARAUCO S.A.	68.856,2	7,5
ASERRADEROS ARAUCO S.A.	43.356,8	5,5	CARTULINAS CMPC S.A.	50.386,4	5,5
CMPC MADERAS S.A.	34.637,9	4,4	CMPC MADERAS S.A.	43.128,4	4,7
MASISA S.A.	13.808,0	1,7	MASISA S.A.	25.334,4	2,7
INDUSTRIAS FORESTALES S.A.	11.378,2	1,4	INDUSTRIAS FORESTALES S.A.	14.030,1	1,5
MADERAS ANCHILE LTDA.	11.065,5	1,4	FORESTAL COMACO S.A.	13.966,5	1,5
FORESTAL COMACO S.A.	10.664,5	1,3	ASTILLAS EXPORTACIONES LTDA.	12.063,7	1,3
OTROS	124.383,1	15,7	OTROS	167.492,6	18,1

Empresas

Un total de 416 empresas exportaron productos forestales chilenos, de las cuales las 10 principales comercializaron productos por US\$ 756,7 millones, equivalentes al 81,9% del total, cada una de ellas con ventas superiores a US\$ 10 millones y la gran mayoría pertenecientes a los dos grupos económicos en este Sector, el Grupo de empresas Arauco y el Grupo de empresas Mininco.

En el ranking de empresas exportadoras, en primer lugar se posiciona la compañía Celulosa Arauco y Constitución S.A., con el 31,2% de las exportaciones sectoriales, lo que significa un monto de US\$ 288,7 millones y un crecimiento en sus ventas equivalentes a un 9% en relación de igual período del año 2010. En segundo lugar se ubica CMPC Celulosa, con ventas por US\$ 169,6 millones, (18,3% del total) y una baja de un 6,5% en el valor, en relación al año anterior.

CUADRO 4
MONTO EXPORTADO POR PERÍODO SEGÚN PUERTO DE EMBARQUE (US\$ miles), ENERO-FEBRERO

PUERTO DE EMBARQUE	2010	(%)	PUERTO DE EMBARQUE	2011	(%)
TOTAL	793.586,2	100		924.202,3	100
PRINCIPALES PUERTOS	791.857,1	99,8	PRINCIPALES PUERTOS	921.444,8	99,7
LIRQUÉN	287.618,3	36,2	LIRQUÉN	360.316,5	39,0
SAN VICENTE	194.311,1	24,5	CORONEL	225.280,0	24,4
CORONEL	188.794,5	23,8	SAN VICENTE	199.033,5	21,5
SAN ANTONIO	57.893,2	7,3	SAN ANTONIO	58.949,6	6,4
LOS LIBERTADORES	28.138,0	3,5	LOS LIBERTADORES	40.340,5	4,4
VALPARAÍSO	16.400,5	2,1	VALPARAÍSO	16.353,8	1,8
PUERTO MONTT	8.884,1	1,1	CORRAL	12.448,3	1,3
CORRAL	5.139,5	0,6	CALBUCO	3.245,6	0,4
PINO HACHADO	2.653,3	0,3	PINO HACHADO	3.097,4	0,3
CHUNGARÁ	2.024,7	0,3	CHUNGARÁ	2.379,4	0,3
OTROS	1.729,1	0,2	OTROS	2.757,5	0,3

CUADRO 5
EXPORTACIONES FORESTALES SEGÚN GRUPOS Y PRODUCTOS

MONTO (US\$ miles)			GRUPO / PRODUCTO		VOLUMEN		
ENERO- FEBRERO		Var			ENERO-FEBRERO		Var
2011	2010	(%)			2011	2010	(%)
924.202	793.441	16,5	TOTAL		2.384.941,3	2.019.657,8	18,1
455.364	444.927	2,3	PULPA	(t)	632.081,4	734.365,9	-13,9
188.035	212.493	-11,5	Blanqueada pino radiata		246.712,5	344.845,6	-28,5
207.498	199.044	4,2	Blanqueada eucalipto		300.763,6	330.679,7	-9,0
59.752	33.390	79,0	Cruda pino radiata		84.520,6	58.840,6	43,6
79	0	100,0	Otras pulpas		84,7	0,0	100,0
108.267	90.013	20,3	PAPELES, CARTONES Y SUS DERIVADOS	(t)	111.713,6	114.250,6	-2,2
20.763	17.914	15,9	Papel periodico		31.189,4	33.505,5	-6,9
87.505	72.100	21,4	Otros papeles, cartones y derivados		80.524,2	80.745,1	-0,3
96.343	66.712	44,4	TABLEROS Y CHAPAS	(t)	158.778,3	117.609,0	35,0
27.630	14.772	87,0	Tableros de fibra (MDF, Hardboard)		55.848,5	31.987,6	74,6
4.784	1.949	145,5	Tableros de particulas		10.396,4	4.537,4	129,1
61.999	48.204	28,6	Tableros contrachapados (3)		87.924,1	77.836,8	13,0
788	1.333	-40,9	Chapas		1.664,2	2.132,0	-21,9
1.142	425	168,8	Tableros OSB		2.945,1	1.107,3	166,0
0	29	-100,0	Otros		0,0	7,8	-100,0
78.052	44.384	75,9	ASTILLAS	(t)	998.818,0	660.869,3	51,1
17	15	14,3	Nativas		18,9	302,7	-93,8
78.035	44.369	75,9	Eucalipto		998.799,1	660.566,6	51,2
70.268	45.619	54,0	MADERA ASERRADA (1)	(m3)	337.509,9	256.966,2	31,3
69.580	45.151	54,1	Pino radiata		336.040,4	255.831,6	31,4
688	468	47,0	Otras especies		1.469,5	1.134,6	29,5
44.602	43.057	3,6	MOLDURAS	(t)	36.447,7	39.835,6	-8,5
28.859	24.229	19,1	Molduras solidas		20.519,3	18.407,6	11,5
15.743	18.828	-16,4	Molduras de fibra		15.928,5	21.428,0	-25,7
28.143	24.780	13,6	OTROS GRUPOS	(t)	21.365,1	20.101,2	6,3
9.032	8.811	2,5	PRODUCTOS NO MADEREROS		2.817,7	2.782,1	1,3
9.085	6.918	31,3	PRODUCTOS PARA CONSTRUCCION (4)		6.108,3	5.660,8	7,9
1.616	2.050	-21,2	CAJAS Y OTROS ENVASES Y PLATAFORMAS		2.562,2	3.510,4	-27,0
8.410	7.000	20,1	OTROS		9.876,9	8.147,8	21,2
25.948	19.345	34,1	MADERA ELABORADA CEPILLADA Y CLEAR (2)	(m3)	76.709,2	65.592,2	16,9
25.929	19.200	35,1	Pino radiata		76.636,9	65.066,7	17,8
18	146	-87,6	Otras especies		72,4	525,4	-86,2
2.140	2.093	2,2	MUEBLES DE MADERA Y SUS PARTES Y PIEZAS	(t)	664,9	701,5	-5,2
757	1.021	-25,9	Partes y piezas de muebles		303,6	412,9	-26,5
314	206	52,3	Comodas y veladores		91,0	59,9	51,9
1.069	866	23,4	Otros		270,4	228,7	18,2
123	56	119,1	TROZAS	(m3)	501,8	165,3	203,5
0	1	-100,0	Troz para pulpa		0,0	14,2	-100,0
123	56	121,5	Troz para aserrar y chapas		501,8	151,1	232,0
14.954	12.454	20,1	PUERTAS, VENTANAS Y SUS MARCOS	(t)	10.351,3	9.201,0	12,5
7.661	5.692	34,6	Puertas		3.583,9	2.789,5	28,5
3.405	3.374	0,9	Marcos para puertas		2.534,6	2.687,8	-5,7
3.888	3.388	14,7	Otros		4.232,8	3.723,7	13,7

(1) Incluye madera aserrada tablones, basas, tapas. (2) Incluye madera cepillada, madera en bloques, cutstocks y madera finger-joint (blanks y boards). (3) Incluye placas carpinteras. (4) Considera productos de carpintería y productos encolados.

CUADRO 6
VARIACIÓN DEL VALOR EN LOS 20 PRINCIPALES
PRODUCTOS FORESTALES EXPORTADOS (*)
Variación Ene-Feb '11 / Ene-Feb '10

LOS PRODUCTOS QUE SUBEN	%
Tablero De Partículas C/Melamina Pino Radiata	198,1
Astillas Sin Corteza Eucalipto	128,8
Tablero Mdf Pino Radiata	90,3
Pulpa Cruda Pino Radiata	79,0
Madera Finger Joint (Blanks) Pino Radiata	54,9
Madera Aserrada Tablones Pino Radiata	53,7
Papeles Para Acanalar S/I	53,0
Papel Test Liner S/I	44,5
Puertas Pino Radiata	37,9
Tablero Contrachapado Pino Radiata	29,5
Madera Cepillada Pino Radiata	27,3
Molduras De Madera Pino Radiata	19,5
Tableros Encolados De Canto Pino Radiata	17,2
Papel Periódico S/I	15,9
Cartulina Multicapas Estucada S/I	14,5
Caras De Puertas Moldeadas Pino Radiata	11,9
Astillas Sin Corteza Eucaliptus Nitens	5,4
Pulpa Blanqueada Eucalipto	4,2
LOS PRODUCTOS QUE BAJAN	%
Pulpa Blanqueada Pino Radiata	-11,5
Molduras Mdf Pino Radiata	-16,5

(*) 20 principales productos Ene-Feb 2011, que representan el 93,5% del total exportado en el período. Ver anexo 1

PRODUCTOS EXPORTADOS EN PAÍSES DE
DESTINO SELECCIONADOS

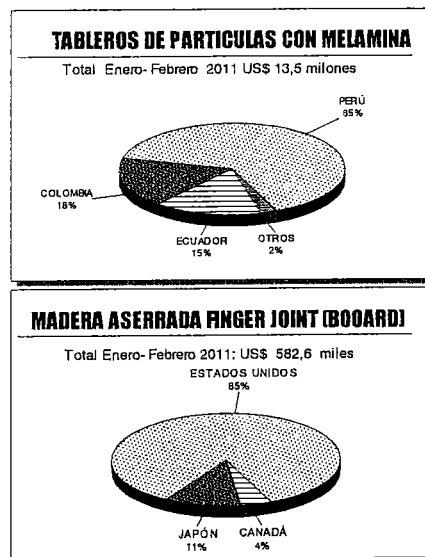

PRODUCTOS EXPORTADOS A PAÍSES
DE DESTINO SELECCIONADOS

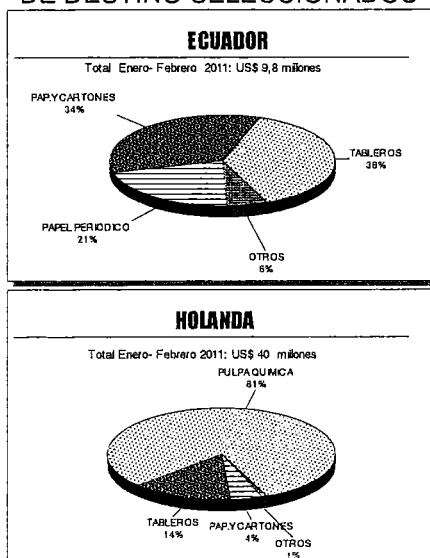

CUADRO 7
VARIACIÓN EN LOS 20 PRINCIPALES PAÍSES DE
DESTINO (*) Variación Ene-Feb '11 / Ene-Feb '10

LOS PAÍSES QUE SUBEN	%
Portugal	1994,3
Venezuela	87,7
Australia	64,1
Japón	56,4
México	44,6
Argentina	44,2
Taiwán	40,8
Francia	40,6
Colombia	32,5
Italia	20,0
Brasil	18,7
España	16,7
Perú	16,7
Alemania	13,7
Estados Unidos	10,9
Ecuador	7,2
LOS PAÍSES QUE BAJAN	%
Holanda	-6,0
Reino Unido	-21,3
Corea Del Sur	-31,8

(*) 20 principales países Ene-Feb 2010, que representan el 90,3% del total exportado en el período. Ver anexo 2.

CUADRO 8
EXPORTACIONES SEGÚN PRINCIPALES PAISES Y SUS PRODUCTOS

PAÍS / PRODUCTO	ENERO-FEBRERO US\$ FOB		Var %
	Monto 2010	Monto 2011	
CHINA	145.856.049	151.752.024	4,0
Pulpa Blanqueada Pino Radiata	99.008.646	65.318.079	-34,0
Pulpa Blanqueada Eucalipto	27.534.504	45.480.646	65,2
Pulpa Cruda Pino Radiata	10.920.710	26.590.792	143,5
Madera Aserrada Tablones Pino Radiata	7.133.391	11.229.511	57,4
Madera Cepillada Pino Radiata	462.659	2.396.782	418,0
Tablero Mdf Pino Radiata	108.566	219.426	102,1
Madera Aserrada Tablones Lengua	57.708	143.185	148,1
Musgo S/I	50.122	113.887	127,2
Tablero Contrachapado Pino Radiata	374.254	107.374	-71,3
Cartulina Multicapas Estucada S/I	130.367	42.373	-67,5
ESTADOS UNIDOS	84.297.454	93.480.526	10,9
Molduras De Madera Pino Radiata	20.594.154	23.805.066	15,6
Tablero Contrachapado Pino Radiata	12.356.299	18.267.879	47,8
Molduras Mdf Pino Radiata	14.815.506	11.167.973	-24,6
Puertas Pino Radiata	4.895.866	7.283.424	48,8
Madera Finger Joint (Blanks) Pino Radiata	3.172.409	4.960.236	56,4
Tableros Encolados De Canto Pino Radiata	3.872.974	4.914.464	26,9
Madera Aserrada Tablones Pino Radiata	5.638.175	4.130.960	-26,7
Cartulina Multicapas Estucada S/I	2.415.982	2.799.894	15,9
Pulpa Cruda Pino Radiata	1.491.622	2.344.469	57,2
Marcos Para Puertas Pino Radiata	2.471.370	2.321.238	-6,1
JAPÓN	54.832.061	85.764.466	56,4
Astillas Sin Corteza Eucalipto	18.805.648	43.264.119	130,1
Astillas Sin Corteza Eucaliptus Nitens	19.035.952	20.065.422	5,4
Madera Aserrada Tablones Pino Radiata	1.564.937	8.543.581	445,9
Pulpa Blanqueada Pino Radiata	5.292.017	6.567.429	24,1
Pulpa Blanqueada Eucalipto	6.025.123	2.409.786	-60,0
Madera Finger Joint (Blanks) Pino Radiata	1.382.232	1.527.581	10,5
Madera Cepillada Pino Radiata	893.776	1.470.426	64,5
Pulpa Cruda Pino Radiata	791.304	346.850	-56,2
Tablero Mdf Pino Radiata	82.252	335.394	307,8
Musgo S/I	326.729	316.046	-3,3
ITALIA	61.559.846	73.874.690	20,0
Pulpa Blanqueada Eucalipto	32.701.513	40.796.319	24,8
Pulpa Blanqueada Pino Radiata	21.825.327	27.583.729	26,4
Tablero Contrachapado Pino Radiata	2.842.391	2.492.257	-12,3
Cartulina Multicapas Estucada S/I	2.558.132	1.860.322	-27,3
Pulpa Cruda Pino Radiata	468.931	626.297	33,6
Hongos S/I	60.454	260.398	330,7
Aceite Vegetal Rosa Mosqueta	30.608	56.843	85,7
Papel Engomado Y Autoadhesivo S/I		55.856	-
Barricas Roble Fran/Amer	9.120	34.875	282,4
Duelas Roble Fran/Amer	9.356	27.540	194,4
MEXICO	37.147.855	53.698.755	44,6
Madera Aserrada Tablones Pino Radiata	7.395.189	13.467.139	82,1
Tablero Contrachapado Pino Radiata	6.791.332	12.599.330	85,5
Tablero Mdf Pino Radiata	4.112.495	7.267.341	76,7
Madera Cepillada Pino Radiata	3.172.964	5.576.863	75,8
Cartulina Multicapas Estucada S/I	3.998.845	5.382.016	34,6
Postes Impregnados Pino Radiata	692.858	1.603.493	131,4
Tablero Mdf Recub. Y/O Trab. Mec. Pino Radiata	620.853	1.256.528	102,4
Sacos Y Bolsas De Papel S/I	869.575	984.762	13,2
Pulpa Blanqueada Eucalipto	2.469.127	966.749	-60,8
Pulpa Blanqueada Pino Radiata	973.321	920.183	-5,5
COREA DEL SUR	70.163.152	47.831.073	-31,8
Pulpa Blanqueada Eucalipto	34.614.497	22.524.816	-34,9
Pulpa Blanqueada Pino Radiata	24.243.536	13.021.220	-46,3
Madera Aserrada Tablones Pino Radiata	4.032.758	7.539.793	87,0
Pulpa Cruda Pino Radiata	6.214.268	3.812.806	-38,6
Tableros Encolados De Canto Pino Radiata	653.411	356.017	-45,5
Musgo S/I	114.948	239.603	108,4
Chapa Debobinada Tapa	62.734	104.638	66,8
Madera Cepillada Pino Radiata	19.815	68.520	245,8
Tablero Mdf Pino Radiata	32.443	64.794	99,7
Tablero Contrachapado Pino Radiata	20.241	42.370	109,3

Nota: Se presentan los diez principales productos por cada país, según monto del año 2011.

CUADRO 9
EXPORTACIONES FORESTALES POR ZONA GEOGRÁFICA

ZONA GEOGRÁFICA	ENERO-FEBRERO 2010		ENERO-FEBRERO 2011		Var (%)
	US\$ miles	(%)	US\$ miles	(%)	
TOTAL	793.441.371	100,0	924.202.262	100,0	16,5
ASIA	347.289.417	43,8	369.601.799	40,0	6,4
EUROPA	179.697.670	22,6	209.956.078	22,7	16,8
AMERICA DEL NORTE	130.436.381	16,4	156.211.518	16,9	19,8
AMERICA DEL SUR	110.269.732	13,9	149.885.084	16,2	35,9
AMERICA CENTRAL Y EL CARIBE	14.420.693	1,8	19.606.884	2,1	36,0
OCEANIA	9.794.935	1,2	16.635.833	1,8	69,8
AFRICA	1.532.543	0,2	2.305.067	0,2	50,4

CUADRO 10
EXPORTACIONES FORESTALES POR BLOQUES COMERCIALES DE INTERÉS

BLOQUE COMERCIAL	ENERO-FEBRERO 2010		ENERO-FEBRERO 2011		VAR. (%)
	US\$ millones	(%)	US\$ millones	(%)	
UE	175,3	22,1	206,3	22,3	17,6
MERCOSUR	35,7	4,5	49,1	5,3	37,7
CAN	47,6	6,0	68,9	7,5	44,9
EFTA	1,2	0,2	1,4	0,1	10,5
ASEAN	28,0	3,5	21,1	2,3	-24,7
ALADI	83,4	10,5	118,3	12,8	41,7
P4	3,7	0,5	10,2	1,1	174,4
MCCA	7,6	1,0	12,0	1,3	57,3

EXPORTACIONES A LOS PRINCIPALES MERCADOS DE CHILE

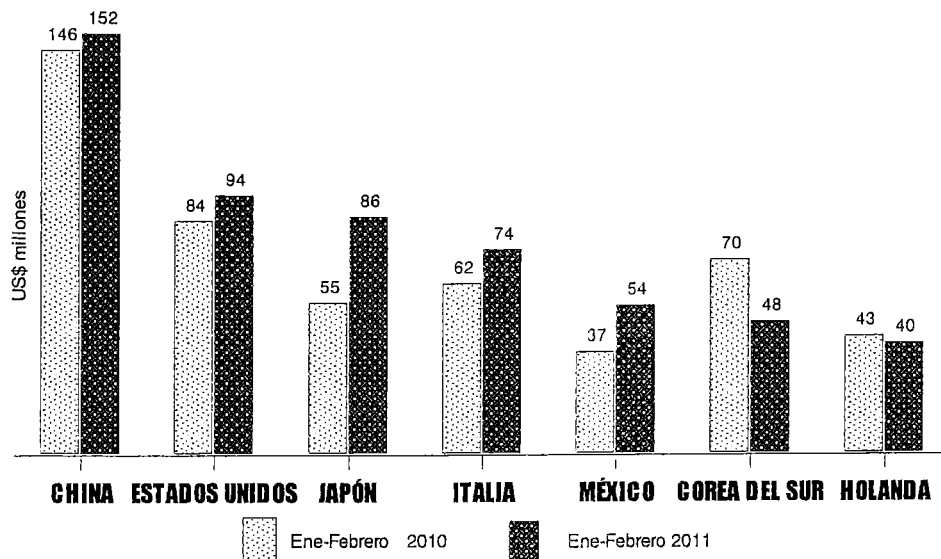

CUADRO 11
EXPORTACIONES SEGÚN PRINCIPALES EXPORTADORES Y PRODUCTOS (US\$ FOB)

EXPORTADOR PRODUCTO	ENERO-FEBRERO		VAR
	2010	2011	%
CELULOSA ARAUCO Y CONSTITUCION S.A.	264.833.252	288.716.525	9,0
PULPA BLANQUEADA PINO RADIATA	143.291.740	122.229.085	-14,7
PULPA BLANQUEADA EUCALIPTO	88.151.201	106.735.399	21,1
CMPC CELULOSA S.A.	181.401.691	169.558.531	-6,5
PULPA BLANQUEADA EUCALIPTO	110.637.611	100.762.712	-8,9
PULPA BLANQUEADA PINO RADIATA	69.201.521	65.805.949	-4,9
ASERRADEROS ARAUCO S.A.	43.356.791	70.668.972	63,0
MADERA ASERRADA TABLONES PINO RADIATA	19.531.380	39.073.189	100,1
MOLDURAS DE MADERA PINO RADIATA	12.297.137	14.297.407	16,3
PANELES ARAUCO S.A.	53.762.235	68.856.158	28,1
TABLERO CONTRACHAPADO PINO RADIATA	32.884.066	43.058.931	30,9
TABLERO MDF PINO RADIATA	6.290.019	11.611.293	84,6
CARTULINAS CMPC S.A.	44.295.055	50.386.360	13,8
CARTULINA MULTICAPAS ESTUCADA S/I	43.671.455	50.103.895	14,7
CARTULINA NO ESTUCADA S/I	623.600	282.465	-54,7
CMPC MADERAS S.A.	34.637.891	43.128.393	24,5
MADERA ASERRADA TABLONES PINO RADIATA	12.646.377	16.628.138	31,5
TABLERO CONTRACHAPADO PINO RADIATA	8.304.760	10.418.371	25,5
MASISA S.A.	13.808.048	25.334.438	83,5
TABLERO MDF PINO RADIATA	4.937.641	9.496.698	92,3
PUERTAS PINO RADIATA	2.445.481	4.767.747	95,0
INDUSTRIAS FORESTALES S.A.	11.378.244	14.030.125	23,3
PAPEL PERIODICO S/I	11.095.533	13.441.925	21,1
OTROS ENVASES Y PAPELES O CARTONES PARA ENVASES S/I	106.974	588.200	449,9
FORESTAL COMACO S.A.	10.664.457	13.966.484	31,0
ASTILLAS SIN CORTEZA EUCALIPTO	7.969.201	10.953.862	37,5
ASTILLAS SIN CORTEZA EUCALIPTUS NITENS	2.680.119	3.012.622	12,4
ASTILLAS EXPORTACIONES LTDA.		12.063.717	-
ASTILLAS SIN CORTEZA EUCALIPTO		12.063.717	-
FORESTAL DEL SUR S.A.	5.769.368	11.266.611	95,3
ASTILLAS SIN CORTEZA EUCALIPTO	3.159.272	9.795.395	210,1
ASTILLAS SIN CORTEZA EUCALIPTUS NITENS	2.610.096	1.471.215	-43,6
CONSORCIO MADERERO S.A.	10.420.340	10.744.067	3,1
ASTILLAS SIN CORTEZA EUCALIPTO	7.507.379	6.456.564	-14,0
MADERA ASERRADA TABLONES PINO RADIATA	2.779.444	3.782.885	36,1
MADERAS ANCHILE LTDA.	11.065.481	9.884.049	-10,7
ASTILLAS SIN CORTEZA EUCALIPTUS NITENS	11.065.481	9.884.049	-10,7
MADERAS SAN LORENZO S.A.		9.008.383	-
ASTILLAS SIN CORTEZA EUCALIPTO		5.216.615	-
ASTILLAS SIN CORTEZA EUCALIPTUS NITENS		3.791.768	-
PAPELES NORSKE SKOG BIO BIO LTDA.	7.363.552	7.287.793	-1,0
PAPEL PERIODICO S/I	6.818.183	7.283.728	6,8
PAPELES SIN ESTUCAR PARA IMPR. Y ESCR. S/I	429.740	4.065	-99,1
PAPELES CORDILLERA S.A.	3.549.309	7.147.061	101,4
PAPEL TEST LINER S/I	2.307.093	4.082.680	77,0
PAPELES PARA ACANALAR S/I	949.213	3.002.634	216,3
WOODGRAIN CHILE LTDA.	6.026.602	6.159.605	2,2
MOLDURAS DE MADERA PINO RADIATA	3.394.241	3.557.777	4,8
PUERTAS PINO RADIATA	2.632.361	2.601.828	-1,2
VOLTERRA S.A.	6.697.240	6.027.763	-10,0
ASTILLAS SIN CORTEZA EUCALIPTO	6.697.240	6.027.763	-10,0
EAGON LAUTARO S.A.	3.902.730	4.670.886	19,7
TABLERO CONTRACHAPADO PINO RADIATA	3.902.730	4.468.357	14,5
TABLERO CONTRACHAPADO RECUB. FENOLICO ALAMO		136.508	-
INDUSTRIAL BOSQUES CAUTIN S.A.		4.042.215	-
ASTILLAS SIN CORTEZA EUCALIPTO		4.042.215	-
PROCTER & GAMBLE S.A.	1.351.709	3.877.526	186,9
PAÑALES DESECHABLES S/I	364.549	2.172.059	495,8
TOALLAS HIGIENICAS Y TAMPONES S/I	867.459	1.705.467	96,6
MASONITE CHILE S.A.	3.433.999	3.793.061	10,5
CARAS DE PUERTAS MOLDEADAS PINO RADIATA	3.388.338	3.791.381	11,9
PUERTAS PINO RADIATA	38.140		-100,0

Nota: Se presentan los 2 principales productos por cada exportador según enero-febrero 2010.

CUADRO 12
PRECIOS MEDIOS DE EXPORTACIÓN DE PULPA, ASTILLAS Y TROZOS ASERRABLES

	Pulpa y Papel (US\$ FOB / tonelada)					Astillas de Madera (US\$ FOB / tonelada)		
	Pulpa Blanqueada	Pulpa Blanqueada	Pulpa Cruda	Papel Periódico	Papeles y Cartulinas Multicapas	Astillas	Astillas	Astillas
	Pino radiata	Eucalipto	Pino radiata			Pino radiata	Euc.globulus	Euc.nitens
2009								
E	473.3	429.6	432.0	783.4	894.0		85.4	69.5
F	454.2	410.3	390.7	795.6	881.6		84.6	71.6
M	444.4	383.5	371.5	766.3	883.0		90.9	86.3
A	429.5	358.2	354.1	627.8	859.3		80.2	67.8
M	428.5	369.7	361.3	621.1	859.3		78.3	77.3
J	445.5	377.6	371.8	583.2	862.1		70.4	63.7
J	472.0	404.4	389.9	537.2	890.1		73.3	66.5
A	492.0	427.0	417.2	540.4	857.1		75.4	61.7
S	520.8	459.4	458.0	535.4	889.9		71.7	53.7
O	532.0	488.0	514.0	536.4	854.1		72.1	65.8
N	555.9	529.9	508.6	517.9	906.3		70.8	56.5
D	594.8	566.0	549.5	544.4	906.1		71.6	71.3
2010								
E	605.2	589.2	564.4	517.5	908.4		80.2	57.7
F	626.3	616.7	573.0	555.0	899.7		74.8	58.2
M	639.7	624.0	562.4	546.3	891.6		75.5	55.3
A	727.9	656.5	692.3	543.0	906.5		69.2	63.7
M	753.5	691.7	710.3	589.3	918.2		80.3	63.7
J	786.4	740.3	695.6	568.7	903.7		73.8	54.8
J	771.1	742.0	725.9	586.8	917.3		76.8	70.9
A	790.3	751.5	717.2	620.7	956.7		74.9	59.8
S	763.5	731.0	714.5	620.9	967.5		79.6	67.9
O	763.5	717.2	706.8	629.9	986.2		75.9	54.0
N	756.0	699.8	705.1	655.3	997.3		76.0	56.6
D	776.5	703.1	705.4	651.2	1.004.8		76.6	72.3
2011								
E	763.8	695.0	705.1	654.2	1.029.3		79.2	60.6
F	759.6	681.2	709.6	676.9	1.023.4		87.6	76.9

CUADRO 13
PRECIOS MEDIOS DE EXPORTACIÓN DE MADERA ASERRADA Y ELABORADA

	Trozas Aserrables (US\$ FOB / m³)		Madera Aserrada (US\$ FOB / m³)					Madera Cepillada (US\$ FOB / m³)		
	Aserrable	Aserrable	Tablas y Tablones	Basas	Tablas y Tablones	Tablas y Tablones	Tablas y Tablones	Madera Finger- joint (blanks)	Madera en Bloques	Madera Cutstocks
	Coihue	Roble	Pino radiata	Pino radiata	Pino oregón	Lenga	Raulí	Pino radiata	Pino radiata	Pino radiata
2009										
E	87.7	378.6	174.6	142.5	230.9	631.5	785.7	335.7	345.8	512.6
F			197.4		226.0	696.7	696.2	346.5	446.4	
M			166.8	180.3	213.7	671.4	868.1	325.5	358.5	
A			158.5	162.5	223.7	622.1	507.9	309.2	307.2	
M			147.2		228.0	829.2	803.7	296.0	304.6	
J		131.0	161.0	126.4	218.7	590.4	753.0	311.7	292.0	335.1
J			149.1		231.0	588.3	675.2	333.6	306.4	318.7
A			153.0	240.0	231.3	534.8	841.6	322.5	292.6	511.3
S			159.8	114.3	221.0	336.2	536.5	342.2	316.3	343.7
O			159.0	128.8	223.1	433.2	769.5	125.7	302.3	
N	278.0		165.8		209.0	628.4	546.8	335.3	280.3	
D		348.1	166.4	142.6	215.2	647.0		363.2	302.3	
2010										
E	274.4		171.9		212.3	380.6	637.0	342.3	303.0	311.9
F			183.1		236.8	482.5	950.0	361.0	322.1	
M			183.9	153.6	214.2	486.9	742.4	352.9	437.7	
A	280.0		194.7		212.0	281.1	647.9	387.8	375.8	
M			209.9		219.2	449.1	876.9	391.7	354.1	301.2
J			199.1	184.5	241.8	449.0	716.2	411.1		
J			202.5	187.1	228.4	380.9	702.0	435.0	379.8	444.7
A			217.1	189.0	230.0	468.7	605.5	442.4	469.8	493.2
S			220.4	197.3	223.3	362.4	559.9	431.5	351.2	
O			211.8		230.0	477.3	537.0	436.6	379.5	
N			207.0	198.1		1.058.1	759.3	412.4	492.9	
D			210.2		274.4	630.0	769.4	410.6	455.2	
2011										
			212.9	196.2	293.9	443.2	1.150	443.1	474.2	237.6
			202.1	184.0	240.4	547.1	714.1	416.6	505.2	492.7

CUADRO 14
PRECIOS MEDIOS DE EXPORTACIÓN DE TABLEROS Y MANUFACTURAS DE MADERA

	Tableros y Chapas (US\$ FOB / tonelada)					Molduras (US\$ FOB / tonelada)		Puertas y Marcos (US\$ FOB/ tonelada)	
	Tableros de Partículas	Tableros MDF	Tableros Contrachapados	Tablero OSB	Chapa Debobinada	Molduras (finger-joint)	Molduras MDF	Puertas	Marcos para Puertas
	Pino radiata	Pino radiata	Pino radiata		Pino radiata	Pino radiata	Pino radiata	Pino radiata	Pino radiata
2009									
E	323.6	451.5	736.1	434.3	532.9	1.382,5	926,9	2.223,4	1.280,1
F	361.5	451.2	694.3	349.7	340.5	1.402,1	976,0	2.156,7	1.193,3
M	348.1	437.6	553.0	352.9	382.5	1.345,5	958,9	2.119,6	1.175,4
A	334.1	448,8	519,8	369,3	396,8	1.300,8	947,1	2.118,9	1.091,8
M	327,6	424,7	539,9	397,0	340,9	1.257,2	941,7	2.064,8	1.116,9
J	354,5	428,7	558,3	401,6	413,2	1.246,1	926,9	2.087,1	1.093,1
J	323,6	412,1	553,9	433,3	420,2	1.249,6	914,8	2.149,2	1.126,6
A	304,8	453,2	563,0	405,6	405,3	1.270,7	913,9	2.075,5	1.101,8
S	322,9	447,5	572,8	421,8	391,5	1.279,8	924,2	1.994,9	1.122,8
O	357,2	447,4	561,7	382,7	450,4	1.260,0	888,4	1.976,2	1.147,6
N	324,3	474,7	584,3	406,4	464,3	1.277,9	892,5	2.054,3	1.196,5
D	339,6	464,1	599,0	403,8	406,1	1.279,4	883,4	2.016,4	1.243,0
2010									
E	354,1	469,4	434,2	389,0	434,2	1.292,8	872,0	2.030,5	1.258,1
F	305,1	469,4	437,2	370,2	437,2	1.338,4	886,3	2.058,0	1.244,8
M	339,5	442,8	619,0	416,0	497,1	1.368,3	907,8	1.988,5	1.288,5
A	339,2	514,2	698,4	563,5	448,2	1.379,1	705,8	2.027,8	1.335,5
M	309,7	536,5	712,7	797,9	413,6	1.437,7	938,7	2.081,6	1.322,7
J	361,8	517,0	738,2	468,1	367,1	1.533,7	990,4	2.094,5	1.514,7
J	309,6	564,0	740,4	423,4	466,8	1.667,2	1.004,1	2.162,4	1.591,4
A	412,6	508,3	734,9	480,7	396,8	1.618,8	1.042,2	2.169,9	1.540,8
S	425,2	508,9	721,6	465,0	450,2	1.606,3	980,1	2.113,1	1.594,3
O	491,7	502,9	735,8	431,4	477,3	1.441,7	996,6	2.147,5	1.477,2
N	399,6	509,1	733,0	455,1	415,9	1.452,8	974,5	2.168,4	1.382,4
D	464,2	476,3	724,0	476,3	466,9	1.391,8	947,5	2.237,0	1.308,9
2011									
E	442,9	483,0	702,5	369,2	437,4	1.423,8	971,3	2.126,8	1.345,7
F	461,4	464,9	707,6	484,7	403,9	1.387,7	1.013,6	2.114,3	1.340,9

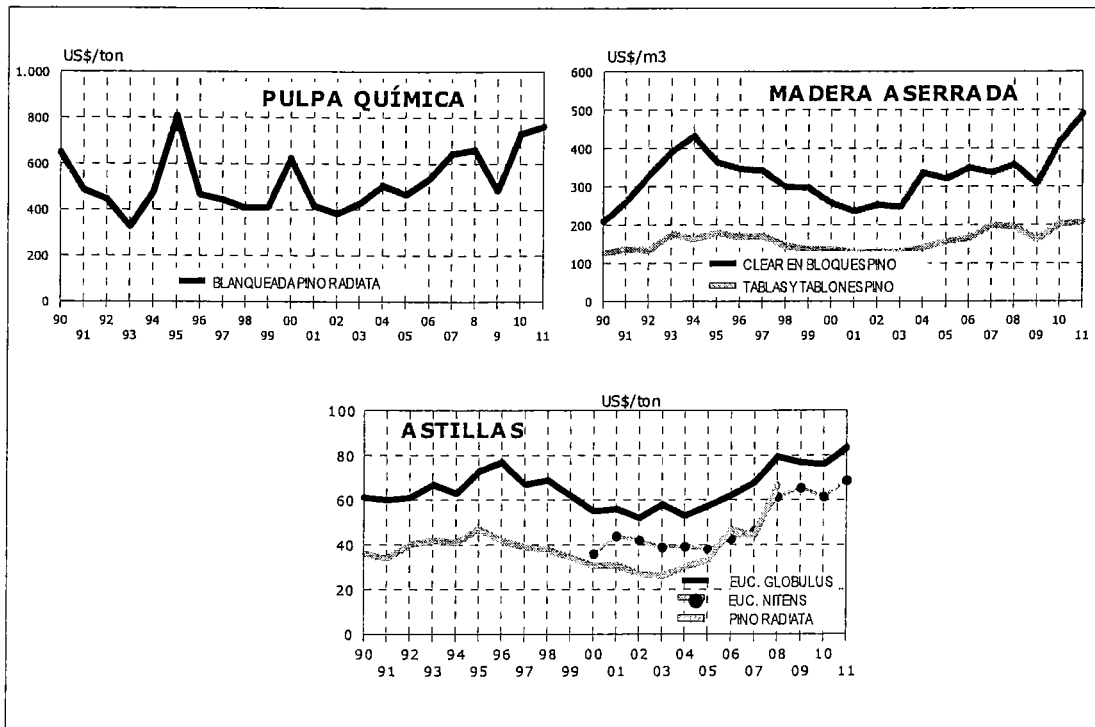

CUADRO 16
EXPORTACIONES FORESTALES SEGÚN PUERTO DE EMBARQUE

PUERTO	MONTO US\$ FOB			CARGA TONELAJE		
	2010 (Miles US\$)	2011 (Miles US\$)	Var MONTO %	2010 (t)	2011 (t)	Var Carga %
TOTAL	793.441.371	924.202.262	16,5	1.910.600	2.267.841	18,7
LIRQUÉN	287.618.267	360.316.511	25,3	501.589	576.669	15,0
CORONEL	188.794.536	225.280.028	19,3	525.245	729.226	38,8
SAN VICENTE	194.311.091	199.033.521	2,4	418.454	509.926	21,9
SAN ANTONIO	57.893.150	58.949.643	1,8	157.007	140.982	-10,2
LOS LIBERTADORES	28.138.046	40.340.518	43,4	38.897	41.705	7,2
VALPARAÍSO	16.400.495	16.353.848	-0,3	14.192	11.550	-18,6
CORRAL	5.139.465	12.448.299	142,2	92.172	201.713	118,8
CALBUCO		3.245.641			46.611	
PINO HACHADO	2.653.264	3.097.417	16,7	4.710	4.675	-0,7
CHUNGARÁ	2.024.684	2.379.363	17,5	2.429	3.013	24,1
AEROP. A.M. BENÍTEZ	1.167.706	1.963.645	68,2	77	84	9,3
CARDENAL SAMORÉ	315.119	703.845	123,4	691	1.589	129,8
ARICA		28.712			16	
MONTE AYMOND		20.097			30	
COQUIMBO	1.392	19.250	1.282,9	3	31	1.082,0
CHACALLUTA	2.842	8.581	201,9	0	22	5.459,8
AEROP. DIEGO ARACENA	21.143	8.504	-59,8	1	0	-63,1
AEROP. C.I. DEL CAMPO	1.320	3.200	142,4	0	0	65,6
CALDERA	960	686	-28,5	2	1	-38,9
IQUIQUE	1.188	396	-66,7	1	0	-66,7
PUERTO ANGAMOS		353			0	
PUNTA ARENAS	52.785	197	-99,6	29	0	
OLLAGUE	2.524	7	-99,7	1	0	-99,9
PUERTO MONTT	8.884.054			155.072		
COLCHANE	10.048			5		
VISVIRI	5.260			22		
SAN SEBASTIÁN	1.628			1		
SAN PEDRO DE ATACAMA	404			0		

Nota: Ordenamiento descendente de Puertos según monto Enero-Febrero 2011.

PRODUCTOS FORESTALES EXPORTADOS EN PUERTO SELECCIONADO
(% de la carga movilizada durante el período Enero- Febrero 2011)

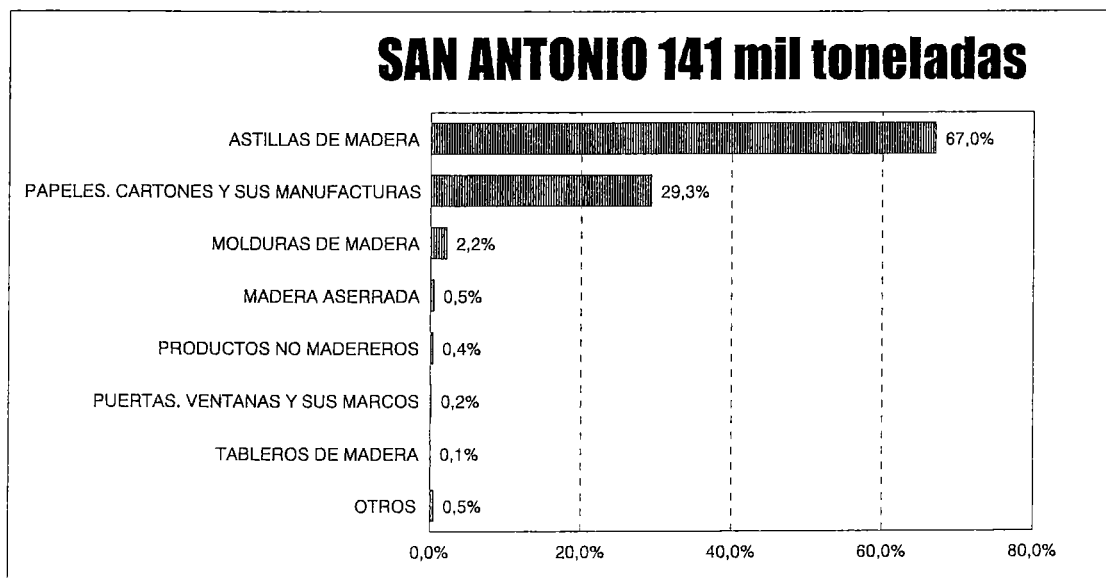

PRINCIPALES PRODUCTOS EXPORTADOS

PAÍSES – EXPORTADORES – EVOLUCIÓN MENSUAL

VOLUMEN DE PULPA BLANQUEADA PINO RADIATA
SEGUN REGION DE DESTINO

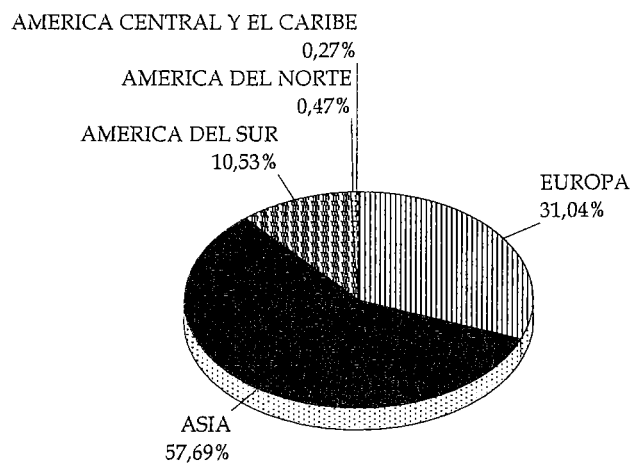

a FEBRERO 2011

PRECIOS DE EXPORTACION
PULPA BLANQUEADA PINO RADIATA

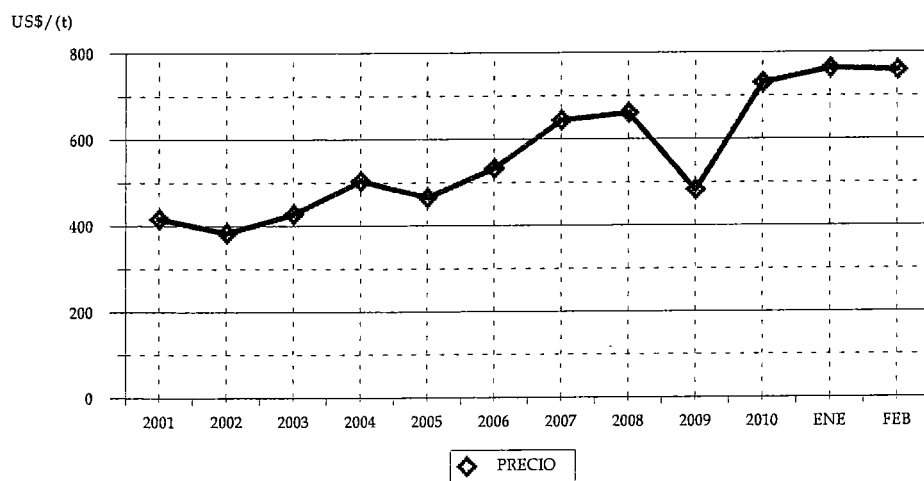

CUADRO 17
VOLUMEN DE PULPA BLANQUEADA PINO RADIATA
SEGUN PAIS (t)

PAIS	2010		2011	
	VOLUMEN	(%)	VOLUMEN	(%)
TOTAL	344.845,56	100	246.712,48	100
CHINA	159.986,59	46,39	85.085,73	34,49
ITALIA	36.383,20	10,55	37.187,13	15,07
FRANCIA	11.137,77	3,23	17.717,91	7,18
COREA DEL SUR	40.312,37	11,69	17.381,94	7,05
ESPAÑA	10.637,99	3,08	14.910,17	6,04
TAIWÁN	11.406,17	3,31	12.507,24	5,07
SINGAPUR	4.766,34	1,38	10.917,83	4,43
VENEZUELA	9.072,15	2,63	9.549,03	3,87
COLOMBIA	8.497,45	2,46	8.576,53	3,48
JAPÓN	8.283,55	2,40	8.571,43	3,47
HOLANDA	7.260,63	2,11	6.561,77	2,66
INDIA	2.803,87	0,81	3.838,27	1,56
BRASIL	1.931,97	0,56	3.201,38	1,30
ARGENTINA	4.083,80	1,18	2.535,39	1,03
INDONESIA	19.463,90	5,64	1.901,37	0,77
PERÚ	800,94	0,23	1.424,28	0,58
MÉXICO	1.545,19	0,45	1.161,24	0,47
ARABIA SAUDITA	0,00	0,00	987,83	0,40
VIETNÁM	0,00	0,00	986,10	0,40
TRINIDAD Y TOBAGO	749,86	0,22	540,03	0,22
URUGUAY	325,60	0,09	496,82	0,20
ECUADOR	0,00	0,00	199,37	0,08
ALEMANIA	1.485,45	0,43	194,43	0,08
EMIRATOS ÁRABES UNIDOS	1.261,03	0,37	148,33	0,06
EL SALVADOR	38,75	0,01	130,95	0,05
TURQUÍA	2.045,12	0,59	0,00	0,00
SIRIA	510,23	0,15	0,00	0,00
BOLIVIA	55,64	0,02	0,00	0,00

* Se encuentra asociado Hong Kong a China.

CUADRO 18
VOLUMEN DE PULPA BLANQUEADA PINO RADIATA
SEGUN EXPORTADOR (t)

EXPORTADOR	2010		2011	
	VOLUMEN	(%)	VOLUMEN	(%)
TOTAL	344.845,56	100	246.712,48	100
CELULOSA ARAUCO Y CONSTITUCION S.A.	234.959,88	68,13	160.540,02	65,07
CMPC CELULOSA S.A.	109.885,69	31,87	86.172,46	34,93

CUADRO 19
VOLUMEN DE PULPA BLANQUEADA PINO RADIATA
POR AÑO SEGUN MES (t)

MES	2006	2007	2008	2009	2010	2011
TOTAL	1.489.532,83	1.894.909,34	1.891.469,64	2.048.439,75	1.555.144,04	246.712,48
ENERO	113.806,84	176.683,88	160.220,84	164.230,29	165.389,28	151.556,42
FEBRERO	120.132,10	153.816,24	150.219,21	170.833,31	179.456,29	95.156,06
MARZO	98.756,87	173.559,46	134.888,44	203.963,84	63.646,08	
ABRIL	105.268,75	169.768,26	144.779,50	225.934,72	31.343,42	
MAYO	180.590,86	120.559,48	202.226,29	142.597,71	87.371,20	
JUNIO	87.905,92	174.225,03	118.519,87	173.550,71	159.891,66	
JULIO	178.946,21	192.940,32	193.239,56	187.830,23	139.430,59	
AGOSTO	113.612,87	132.314,53	151.134,51	171.623,02	159.016,06	
SEPTIEMBRE	91.377,94	144.732,81	179.656,63	134.568,91	167.661,49	
OCTUBRE	144.806,32	165.370,12	136.813,67	186.145,81	162.327,44	
NOVIEMBRE	128.732,01	193.407,56	175.404,12	142.486,51	127.051,74	
DICIEMBRE	125.596,15	97.531,67	144.367,01	144.674,69	112.558,81	

VOLUMEN DE PULPA CRUDA PINO RADIATA
SEGUN REGION DE DESTINO

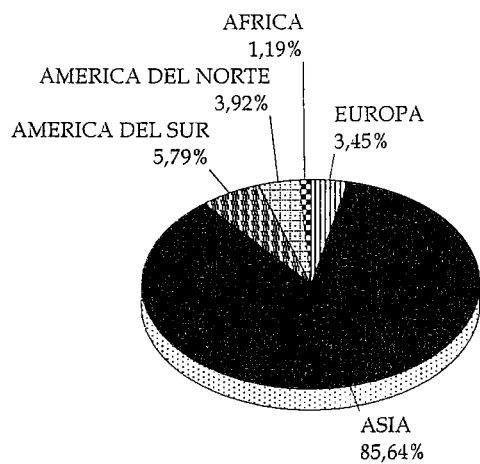

a FEBRERO 2011

PRECIOS DE EXPORTACION
PULPA CRUDA PINO RADIATA

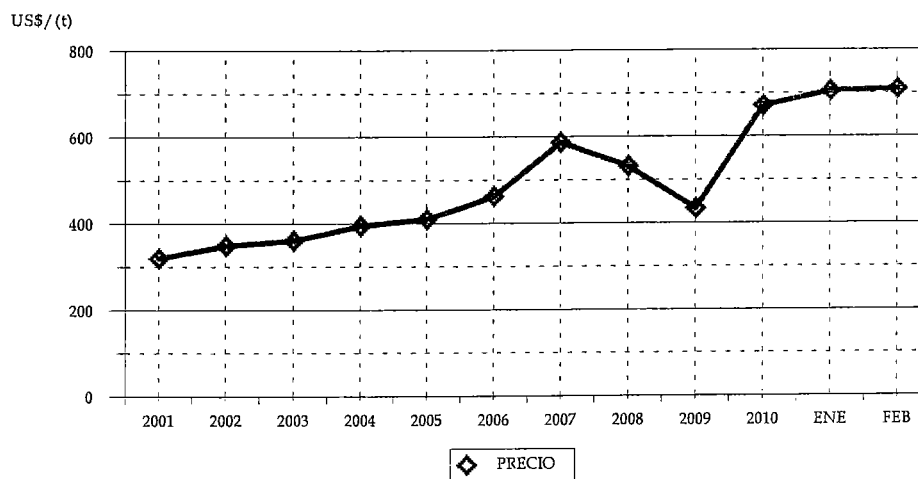

CUADRO 20
VOLUMEN DE PULPA CRUDA PINO RADIATA
SEGUN PAIS (t)

PAIS	2010		2011	
	VOLUMEN	(%)	VOLUMEN	(%)
TOTAL	58.840,61	100	84.520,56	100
CHINA	19.514,66	33,17	37.540,14	44,42
TAIWÁN	6.157,83	10,47	20.955,70	24,79
TAILANDIA	6.090,48	10,35	6.732,91	7,97
COREA DEL SUR	11.217,15	19,06	5.496,90	6,50
ESTADOS UNIDOS	2.546,34	4,33	3.315,21	3,92
VENEZUELA	1.998,38	3,40	2.949,75	3,49
ESPAÑA	798,71	1,36	1.011,36	1,20
SUDÁFRICA	0,00	0,00	1.006,63	1,19
ITALIA	855,83	1,45	899,51	1,06
PERÚ	302,70	0,51	707,20	0,84
REINO UNIDO	807,39	1,37	706,25	0,84
INDONESIA	504,04	0,86	501,69	0,59
JAPÓN	1.413,45	2,40	500,78	0,59
COLOMBIA	1.475,97	2,51	457,45	0,54
BRASIL	46,61	0,08	405,65	0,48
MALASIA	1.716,27	2,92	405,25	0,48
ECUADOR	599,77	1,02	300,13	0,36
FRANCIA	0,00	0,00	299,63	0,35
FILIPINAS	0,00	0,00	253,06	0,30
ARGENTINA	150,56	0,26	75,37	0,09
IRÁN	1.959,94	3,33	0,00	0,00
VIETNÁM	482,04	0,82	0,00	0,00
PAKISTÁN	202,51	0,34	0,00	0,00

* Se encuentra asociado Hong Kong a China.

CUADRO 21
VOLUMEN DE PULPA CRUDA PINO RADIATA
SEGUN EXPORTADOR (t)

EXPORTADOR	2010		2011	
	VOLUMEN	(%)	VOLUMEN	(%)
TOTAL	58.840,61	100	84.520,56	100
CELULOSA ARAUCO Y CONSTITUCION S.A.	58.840,61	100,00	84.520,56	100,00

CUADRO 22
VOLUMEN DE PULPA CRUDA PINO RADIATA
POR AÑO SEGUN MES (t)

MES	2006	2007	2008	2009	2010	2011
TOTAL	345.260,61	330.563,54	317.648,00	388.909,23	299.398,55	84.520,56
ENERO	26.987,66	35.627,86	35.710,70	19.674,16	38.084,05	50.347,01
FEBRERO	23.827,47	33.304,85	23.205,31	21.479,53	20.756,56	34.173,55
MARZO	45.129,17	24.813,08	25.371,99	37.335,89	19.541,77	
ABRIL	27.117,69	21.200,29	27.709,47	31.941,07	3.864,57	
MAYO	36.809,49	34.564,92	32.080,13	25.854,11	8.772,56	
JUNIO	12.277,85	23.048,53	24.474,96	31.569,50	27.348,52	
JULIO	47.705,45	31.553,56	26.241,76	31.473,92	15.970,34	
AGOSTO	14.572,14	18.624,24	28.901,29	35.408,75	35.282,66	
SEPTIEMBRE	29.097,89	29.167,86	29.227,01	38.564,71	24.602,53	
OCTUBRE	22.219,13	23.838,06	26.224,12	36.249,74	26.678,87	
NOVIEMBRE	23.294,71	38.947,28	23.981,36	37.801,28	42.544,34	
DICIEMBRE	36.221,97	15.873,00	14.519,90	41.556,58	35.951,77	

VOLUMEN DE PULPA BLANQUEADA EUCALIPTO
SEGUN REGION DE DESTINO

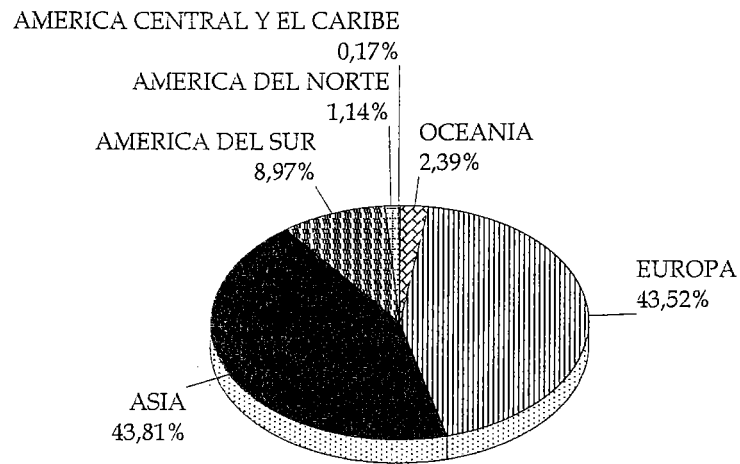

a FEBRERO 2011

PRECIOS DE EXPORTACION
PULPA BLANQUEADA EUCALIPTO

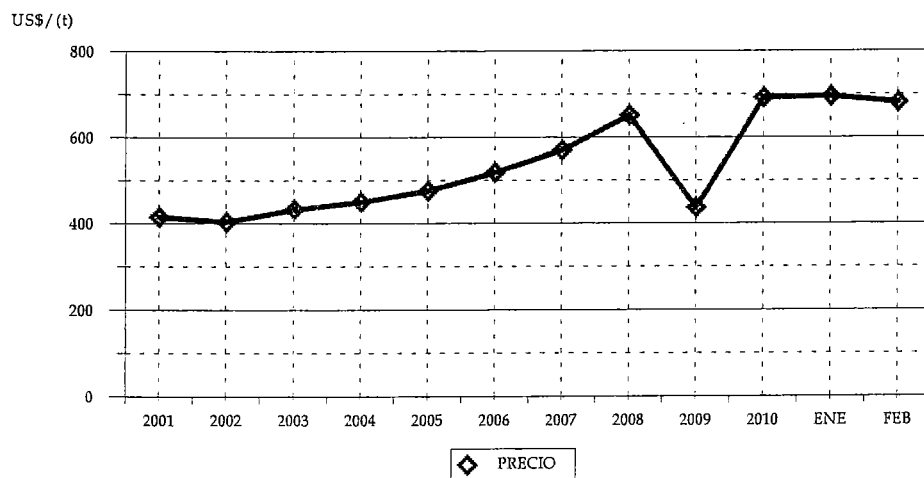

CUADRO 23
VOLUMEN DE PULPA BLANQUEADA EUCALIPTO
SEGUN PAIS (t)

PAIS	2010		2011	
	VOLUMEN	(%)	VOLUMEN	(%)
TOTAL	330.679,69	100	300.763,63	100
CHINA	44.050,15	13,32	67.733,20	22,52
ITALIA	55.692,49	16,84	60.053,73	19,97
HOLANDA	49.435,45	14,95	39.460,24	13,12
COREA DEL SUR	60.857,76	18,40	33.849,81	11,25
ALEMANIA	16.941,32	5,12	19.463,19	6,47
VENEZUELA	7.597,47	2,30	13.514,03	4,49
TAIWÁN	19.319,94	5,84	13.403,35	4,46
ISRAEL	6.634,49	2,01	9.229,65	3,07
AUSTRALIA	6.186,44	1,87	7.192,94	2,39
ESPAÑA	4.001,26	1,21	6.725,26	2,24
PERÚ	9.224,47	2,79	5.302,07	1,76
ARGENTINA	6.323,69	1,91	4.977,38	1,65
FRANCIA	8.177,01	2,47	4.932,52	1,64
JAPÓN	9.410,33	2,85	3.480,33	1,16
COLOMBIA	2.210,41	0,67	3.178,92	1,06
ESTADOS UNIDOS	2.025,98	0,61	2.180,27	0,72
ARABIA SAUDITA	754,28	0,23	1.495,02	0,50
INDONESIA	6.599,59	2,00	1.481,33	0,49
MÉXICO	3.982,16	1,20	1.245,74	0,41
EMIRATOS ÁRABES UNIDOS	1.259,83	0,38	718,20	0,24
EL SALVADOR	0,00	0,00	509,36	0,17
INDIA	4.778,27	1,44	384,00	0,13
TURQUÍA	999,12	0,30	253,14	0,08
TRINIDAD Y TOBAGO	1.746,66	0,53	0,00	0,00
PAKISTÁN	983,43	0,30	0,00	0,00
EGIPTO	503,31	0,15	0,00	0,00
SIRIA	354,07	0,11	0,00	0,00
BANGLADESH	301,45	0,09	0,00	0,00
BRASIL	204,71	0,06	0,00	0,00
REINO UNIDO	124,17	0,04	0,00	0,00

* Se encuentra asociado Hong Kong a China.

CUADRO 24
VOLUMEN DE PULPA BLANQUEADA EUCALIPTO
SEGUN EXPORTADOR (t)

EXPORTADOR	2010		2011	
	VOLUMEN	(%)	VOLUMEN	(%)
TOTAL	330.679,69	100	300.763,63	100
CELULOSA ARAUCO Y CONSTITUCION S.A.	150.842,47	45,62	156.598,97	52,07
CMPC CELULOSA S.A.	179.432,02	54,26	144.164,67	47,93
SUR PAPEL S.A.	405,20	0,12	0,00	0,00

CUADRO 25
VOLUMEN DE PULPA BLANQUEADA EUCALIPTO
POR AÑO SEGUN MES (t)

MES	2006	2007	2008	2009	2010	2011
TOTAL	741.558,67	1.633.832,19	1.851.190,41	1.872.609,72	1.524.898,11	300.763,63
ENERO	46.774,33	114.434,86	165.477,05	191.122,23	177.906,63	190.311,18
FEBRERO	66.069,19	103.306,27	150.533,49	179.335,14	152.773,06	110.452,45
MARZO	57.121,50	116.686,65	142.813,80	159.739,56	81.674,52	
ABRIL	59.715,40	155.057,71	140.597,22	126.592,43	11.699,74	
MAYO	100.945,07	106.699,50	199.284,21	106.313,21	74.535,45	
JUNIO	41.523,69	141.822,12	136.073,36	155.194,65	88.497,47	
JULIO	79.022,63	198.854,24	183.261,40	187.460,62	147.185,75	
AGOSTO	53.004,72	137.255,98	131.287,39	155.334,81	202.260,94	
SEPTIEMBRE	53.383,13	129.208,17	151.676,72	102.275,44	133.708,90	
OCTUBRE	56.731,73	168.461,02	134.538,64	179.477,72	179.774,09	
NOVIEMBRE	69.893,59	177.348,44	164.504,02	178.517,77	148.448,46	
DICIEMBRE	57.373,69	84.697,24	151.143,11	151.246,14	126.433,09	

VOLUMEN DE MADERA ASERRADA TABLONES PINO RADIATA
SEGUN REGION DE DESTINO

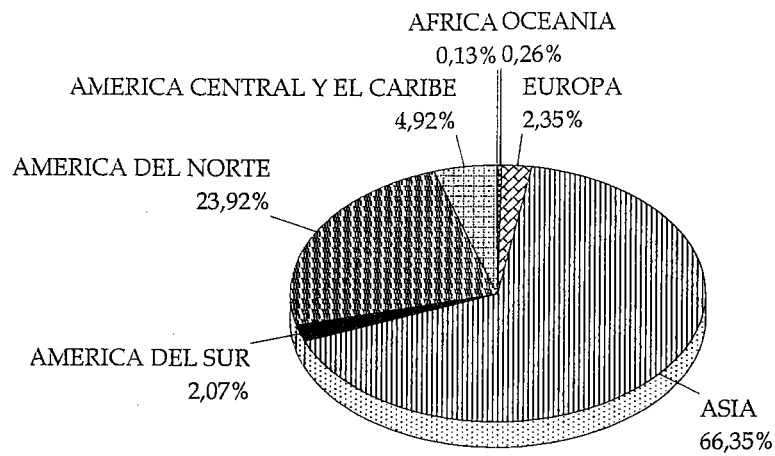

a FEBRERO 2011

PRECIOS DE EXPORTACION
MADERA ASERRADA TABLONES PINO RADIATA

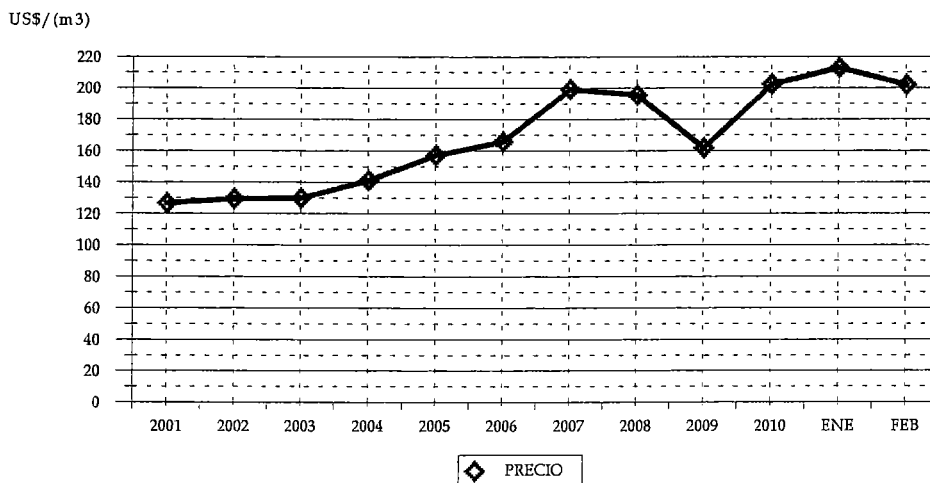

CUADRO 26
VOLUMEN DE MADERA ASERRADA TABLONES PINO RADIATA
SEGUN PAIS (m3)

PAIS	2010		2011	
	VOLUMEN	(%)	VOLUMEN	(%)
TOTAL	255.831,56	100	335.135,28	100
MÉXICO	39.850,94	15,58	64.338,73	19,20
CHINA	37.911,49	14,82	51.631,06	15,41
JAPÓN	11.073,17	4,33	40.014,66	11,94
COREA DEL SUR	23.816,98	9,31	34.248,25	10,22
ARABIA SAUDITA	39.304,40	15,36	28.809,53	8,60
EMIRATOS ÁRABES UNIDOS	13.210,14	5,16	27.607,85	8,24
ESTADOS UNIDOS	24.788,17	9,69	15.806,04	4,72
OMÁN	13.606,56	5,32	14.599,06	4,36
COSTA RICA	3.144,72	1,23	10.251,54	3,06
TAIWÁN	8.884,20	3,47	8.582,95	2,56
VIETNÁM	13.181,32	5,15	8.208,95	2,45
ESPAÑA	6.137,33	2,40	7.120,93	2,12
PERÚ	4.887,45	1,91	4.912,95	1,47
KUWAIT	6.462,60	2,53	4.680,60	1,40
GUATEMALA	107,80	0,04	4.630,04	1,38
TAILANDIA	1.581,45	0,62	2.148,23	0,64
COLOMBIA	83,26	0,03	1.957,17	0,58
BAHREIN	0,00	0,00	1.249,19	0,37
CUBA	0,00	0,00	878,28	0,26
AUSTRALIA	1.098,85	0,43	856,32	0,26
SUDÁFRICA	660,83	0,26	451,13	0,13
INDONESIA	818,27	0,32	447,39	0,13
REINO UNIDO	3.535,81	1,38	375,97	0,11
ISLAS BAHAMAS	179,29	0,07	372,67	0,11
PORTUGAL	0,00	0,00	230,17	0,07
PANAMÁ	360,01	0,14	150,54	0,04
PUERTO RICO	0,00	0,00	136,25	0,04
MALASIA	0,00	0,00	131,73	0,04
FINLANDIA	0,00	0,00	107,05	0,03
ARGENTINA	3,46	0,00	83,89	0,03
REPÚBLICA DOMINICANA	749,24	0,29	53,22	0,02
CANADÁ	0,00	0,00	33,08	0,01
HOLANDA	45,45	0,02	24,80	0,01
DINAMARCA	2,53	0,00	5,07	0,00
SINGAPUR	195,64	0,08	0,00	0,00
ALEMANIA	149,09	0,06	0,00	0,00
TERR. BRITAN. EN AMÉRICA	1,10	0,00	0,00	0,00

* Se encuentra asociado Hong Kong a China.

CUADRO 27
VOLUMEN DE MADERA ASERRADA TABLONES PINO RADIATA
SEGUN EXPORTADOR (m3)

EXPORTADOR	2010		2011	
	VOLUMEN	(%)	VOLUMEN	(%)
TOTAL	255.831,56	100	335.135,28	100
ASERRADEROS ARAUCO S.A.	110.743,23	43,29	190.003,38	56,69
CMPC MADERAS S.A.	77.069,10	30,12	83.772,15	25,00
MASISA S.A.	15.659,71	6,12	18.701,67	5,58
CONSORCIO MADERERO S.A.	14.134,58	5,52	16.388,05	4,89
FORESTAL TROMEN S.A.	5.011,41	1,96	7.869,09	2,35
OCHOCO LUMBER CHILE LTDA.	2.388,25	0,93	4.134,51	1,23
MADERAS DE EXPORTACION LTDA.	1.130,99	0,44	1.726,54	0,52
FORESTAL MELINKA S.A.	2.270,16	0,89	1.488,74	0,44
COMERCIAL E INDUSTRIAL JCE S.A.	823,12	0,32	1.402,71	0,42
COMERCIALIZADORA FORESTAL LTDA.	426,69	0,17	1.301,95	0,39
MADIMEX COMERCIALIZADORA DE MADERA	465,12	0,18	1.207,42	0,36
ASERRADERO VICTORIA S.A.	654,54	0,26	1.144,70	0,34
SOC.COM.MAD.ALTO HORIZONTE LTD	0,00	0,00	1.115,43	0,33
PROMASA S.A.	736,24	0,29	1.010,87	0,30
SOC.FOR.AGR.COM.E IND.FATIMA LTDA.	237,94	0,09	909,33	0,27
FORESTAL VALDIVIA LTDA.	509,89	0,20	455,86	0,14
FORESTAL SANTA BLANCA LTDA.	166,17	0,06	426,62	0,13
AGRICOLA Y FORESTAL BAGARO LTDA.	400,61	0,16	407,13	0,12
FORESTAL PUMALLIN LTDA.	240,38	0,09	390,20	0,12
FORESTAL L.V. E.I.R.L.	2.275,27	0,89	323,85	0,10
MADERAS JAIME VENTURELLI Y CIA. LTDA.	203,62	0,08	213,79	0,06
COMERCIAL CANTA RANA LTDA.	1.270,76	0,50	192,98	0,06
MADERAS BSC LTDA.	0,00	0,00	143,92	0,04
COMERCIAL HEX CHILE LTDA	0,00	0,00	100,00	0,03
RODRIGUEZ Y ONETTO LIMITADA	0,00	0,00	96,75	0,03
LATORRE MALDONADO	0,00	0,00	83,89	0,03
AGRICOLA Y FORESTAL EL RETIRO LTDA.	0,00	0,00	55,61	0,02
FORESTAL BELEN LTDA.	0,00	0,00	53,18	0,02
FORESTAL LOTITO Y CIA LTDA	0,00	0,00	15,00	0,00
T Y T EXPORT S.A.	292,32	0,11	0,00	0,00
STANTON-YONGUE MOLKENBHUR, GUSTAVC	1,10	0,00	0,00	0,00
SOC. MADERAS BRAVO LTDA.	27,39	0,01	0,00	0,00
PRIMUS LUMBER S.A.	152,03	0,06	0,00	0,00
PALM TRADE CHILE LTDA.	128,70	0,05	0,00	0,00
NORAMCO S.A.	2.268,84	0,89	0,00	0,00
OTROS	16.143,38	6,31	0,00	0,00

CUADRO 28
VOLUMEN DE MADERA ASERRADA TABLONES PINO RADIATA
POR AÑO SEGUN MES (m3)

MES	2006	2007	2008	2009	2010	2011
TOTAL	2.338.048,15	2.757.136,86	2.620.268,42	1.683.968,81	1.765.232,77	335.135,28
ENERO	201.241,26	214.520,14	249.172,10	149.454,69	150.639,77	154.326,19
FEBRERO	161.804,24	256.075,00	180.639,61	73.463,32	105.191,79	180.809,09
MARZO	214.704,52	220.238,73	232.750,42	124.299,64	107.941,09	
ABRIL	155.182,04	144.590,86	231.111,27	110.123,69	59.403,49	
MAYO	208.986,74	306.160,92	249.102,75	136.585,79	124.429,18	
JUNIO	173.593,90	231.403,98	216.629,35	128.337,06	183.500,74	
JULIO	207.390,72	225.037,92	230.719,41	144.155,50	193.268,43	
AGOSTO	213.205,17	307.085,27	208.601,57	151.492,49	161.506,19	
SEPTIEMBRE	216.722,75	227.148,70	217.999,71	156.538,03	144.674,77	
OCTUBRE	111.366,89	274.824,14	205.753,22	210.314,27	177.311,36	
NOVIEMBRE	272.036,24	198.563,36	206.804,98	152.747,40	177.452,94	
DICIEMBRE	201.813,69	151.487,85	190.984,04	146.456,93	179.913,03	

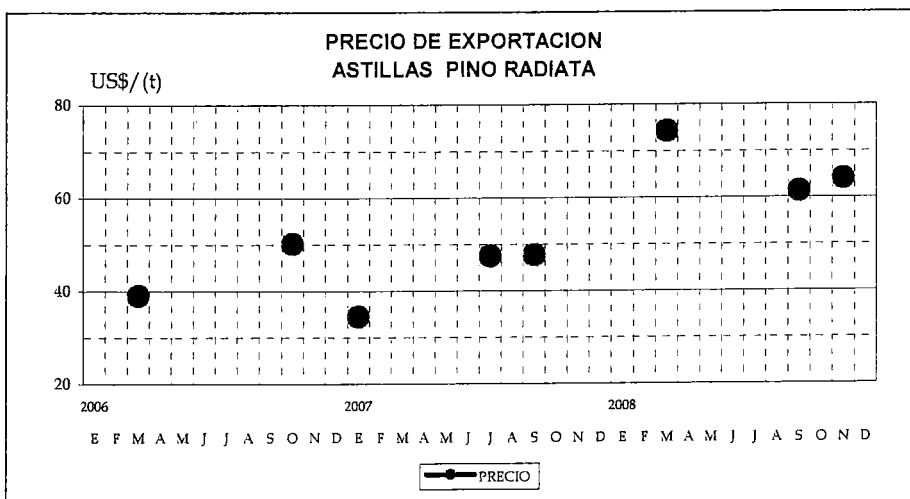
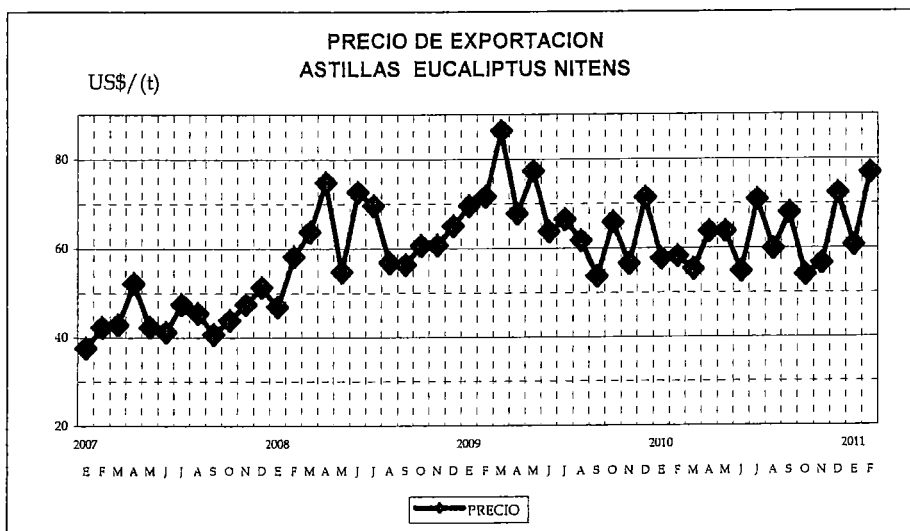

VOLUMEN DE ASTILLAS EUCALIPTUS NITENS
SEGUN REGION DE DESTINO

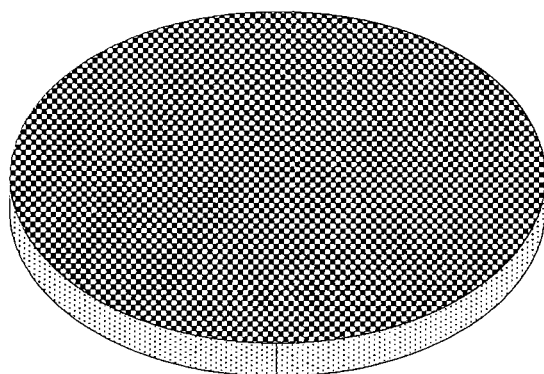

ASIA
100,00%

a FEBRERO 2011

PRECIOS DE EXPORTACION
ASTILLAS EUCALIPTUS NITENS

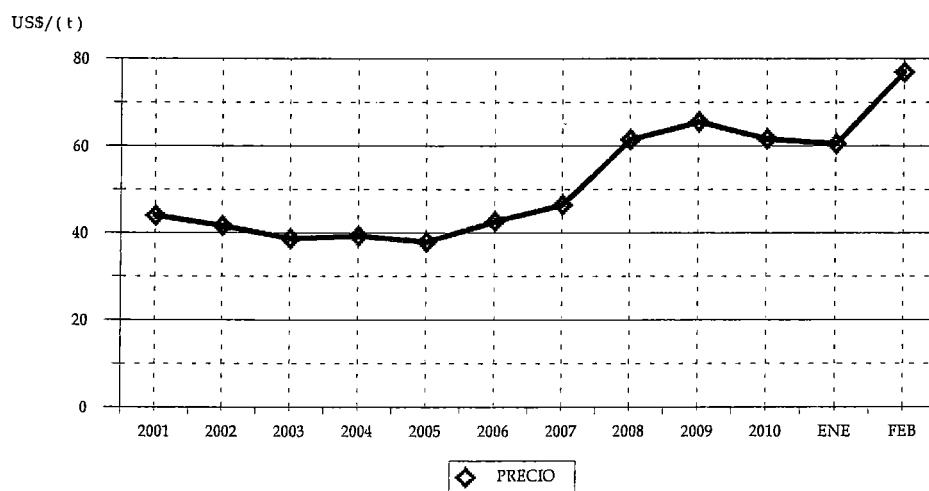

CUADRO 29
VOLUMEN DE ASTILLAS EUCALIPTUS NITENS
SEGUN PAIS (t)

PAIS	2010		2011	
	VOLUMEN	(%)	VOLUMEN	(%)
TOTAL	328.912,96	100	298.042,38	100
JAPÓN	328.912,96	100,00	298.042,38	100,00

CUADRO 30
VOLUMEN DE ASTILLAS EUCALIPTUS NITENS
SEGUN EXPORTADOR (t)

EXPORTADOR	2010		2011	
	VOLUMEN	(%)	VOLUMEN	(%)
TOTAL	328.912,96	100	298.042,38	100
MADERAS ANCHILE LTDA.	198.297,82	60,29	159.469,08	53,51
MADERAS SAN LORENZO S.A.	0,00	0,00	55.009,32	18,46
FORESTAL COMACO S.A.	41.332,09	12,57	45.497,22	15,27
FORESTAL DEL SUR S.A.	46.078,73	14,01	22.941,62	7,70
FORESTAL LOS ANDES S.A.	43.204,32	13,14	15.125,14	5,07

CUADRO 31
VOLUMEN DE ASTILLAS EUCALIPTUS NITENS
POR AÑO SEGUN MES (t)

MES	2006	2007	2008	2009	2010	2011
TOTAL	715.821,18	991.034,64	1.454.990,05	1.428.836,03	1.527.812,56	298.042,38
ENERO		62.977,59	90.224,25	261.383,18	192.210,06	174.696,03
FEBRERO	89.956,18	76.230,03	108.913,06	64.887,51	136.702,90	123.346,35
MARZO	58.701,40	55.800,08	53.066,57	37.286,46	84.931,98	
ABRIL	20.968,97	85.953,14	100.161,72	164.521,16	176.417,99	
MAYO	104.358,34	46.164,51	119.208,64	56.127,44	89.982,20	
JUNIO	42.694,58	148.803,23	175.300,23	136.401,74	57.419,83	
JULIO	68.623,52	88.318,02	58.066,77	169.758,16	148.325,99	
AGOSTO	48.212,27	130.833,25	201.982,00	126.739,56	151.880,47	
SEPTIEMBRE	84.811,33	15.932,22	72.237,02	199.579,23	103.786,14	
OCTUBRE	158.560,25	122.123,05	144.856,73		155.886,51	
NOVIEMBRE	15.941,05	66.884,41	246.082,25	103.731,62	89.893,92	
DICIEMBRE	22.993,29	91.015,11	84.890,81	108.419,97	140.374,57	

VOLUMEN DE ASTILLAS EUCALIPTUS GLOBULUS
SEGUN REGION DE DESTINO

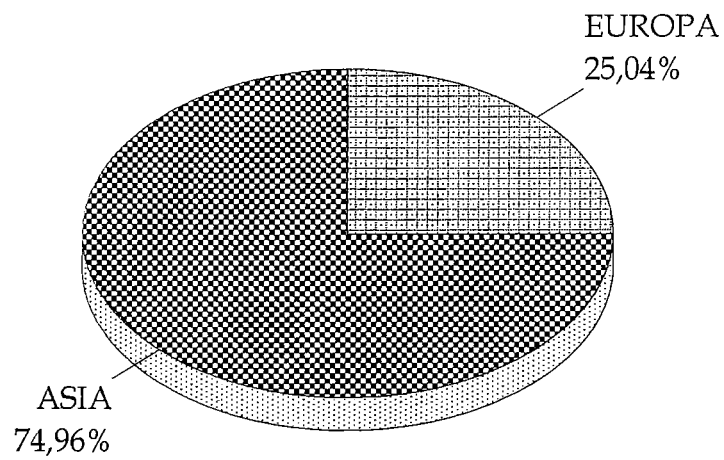

a FEBRERO 2011

PRECIOS DE EXPORTACION
ASTILLAS EUCALIPTUS GLOBULUS

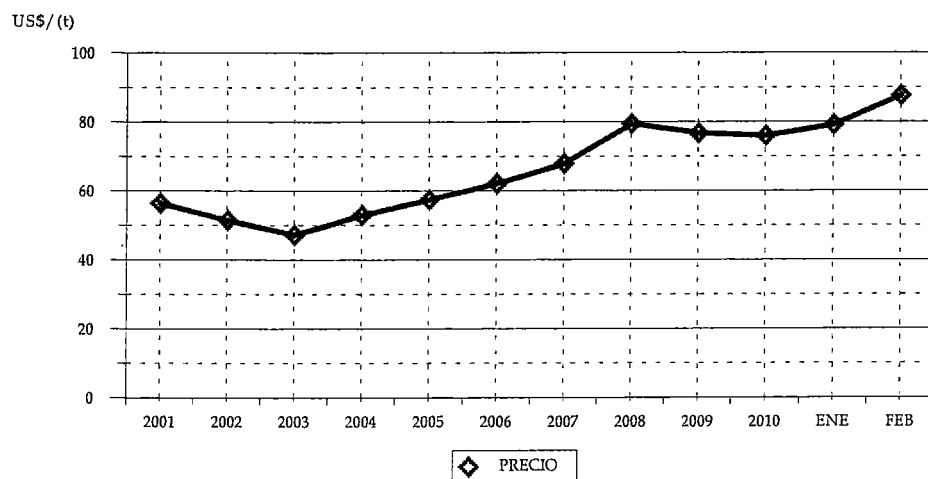

CUADRO 32
VOLUMEN DE ASTILLAS EUCALIPTUS GLOBULUS
SEGUN PAIS (t)

PAIS	2010		2011	
	VOLUMEN	(%)	VOLUMEN	(%)
TOTAL	331.653,61	100	700.756,68	100
JAPÓN	242.893,35	73,24	525.259,36	74,96
PORTUGAL	0,00	0,00	127.798,32	18,24
ESPAÑA	88.760,26	26,76	47.699,00	6,81

CUADRO 33
VOLUMEN DE ASTILLAS EUCALIPTUS GLOBULUS
SEGUN EXPORTADOR (t)

EXPORTADOR	2010		2011	
	VOLUMEN	(%)	VOLUMEN	(%)
TOTAL	331.653,61	100	700.756,68	100
ASTILLAS EXPORTACIONES LTDA.	0,00	0,00	150.017,28	21,41
FORESTAL COMACO S.A.	97.591,99	29,43	130.290,51	18,59
FORESTAL DEL SUR S.A.	48.127,00	14,51	120.270,22	17,16
CONSORCIO MADERERO S.A.	95.596,53	28,82	90.799,03	12,96
VOLTERRA S.A.	90.338,09	27,24	64.464,70	9,20
MADERAS SAN LORENZO S.A.	0,00	0,00	54.376,38	7,76
FORESTAL RIO CALLE CALLE S.A.	0,00	0,00	47.757,00	6,82
INDUSTRIAL BOSQUES CAUTIN S.A.	0,00	0,00	42.781,56	6,11

CUADRO 34
VOLUMEN DE ASTILLAS EUCALIPTUS GLOBULUS
POR AÑO SEGUN MES (t)

MES	2006	2007	2008	2009	2010	2011
TOTAL	2.510.652,55	2.488.156,36	2.980.702,76	2.368.436,83	3.136.417,97	700.756,68
ENERO	271.930,72	224.587,08	309.068,04	293.710,90	96.911,06	407.034,57
FEBRERO	232.712,32	115.599,29	254.988,15	145.212,62	234.742,55	293.722,11
MARZO	323.318,65	336.072,33	333.672,07	186.871,22	288.941,82	
ABRIL	214.108,60	164.561,49	213.393,17	161.604,58	196.884,45	
MAYO	179.506,79	262.974,36	165.614,94	125.787,71	249.592,27	
JUNIO	46.678,19	97.369,16	226.328,54	289.286,43	177.605,44	
JULIO	412.284,43	271.125,64	230.210,17	148.830,33	253.347,44	
AGOSTO	67.724,62	193.365,14	149.203,44	169.745,32	461.641,26	
SEPTIEMBRE	128.443,65	165.754,62	325.886,22	284.401,22	205.231,34	
OCTUBRE	128.567,39	150.480,49	143.420,68	204.482,87	307.120,70	
NOVIEMBRE	263.455,03	183.622,04	364.244,99	193.793,88	219.365,01	
DICIEMBRE	241.922,16	322.644,72	264.672,35	164.709,75	445.034,63	

VOLUMEN DE PAPEL PERIODICO

SEGUN REGION DE DESTINO

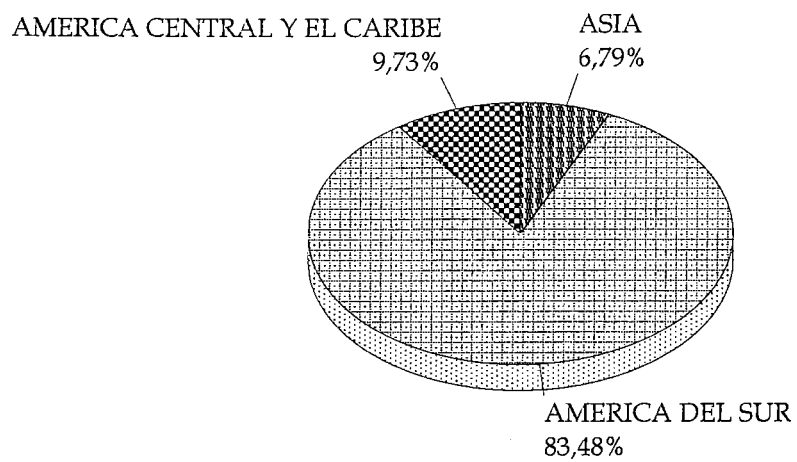

a FEBRERO 2011

PRECIOS DE EXPORTACION

PAPEL PERIODICO

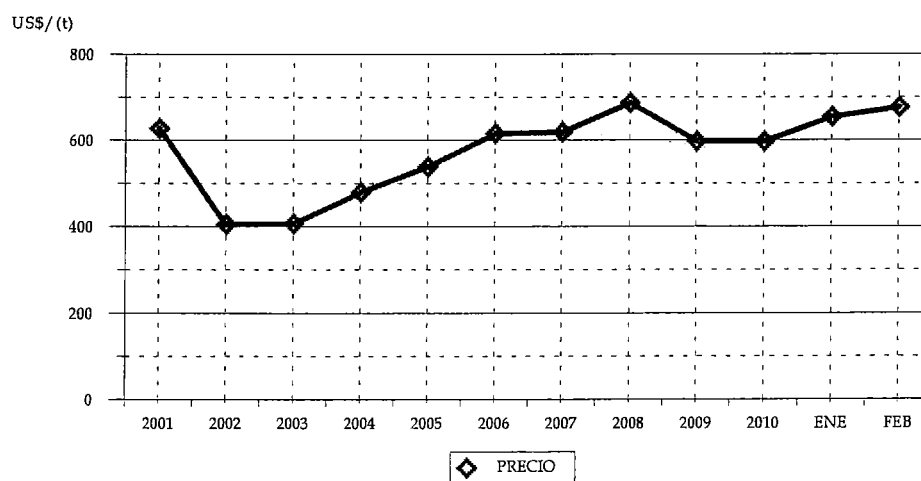

CUADRO 35
VOLUMEN DE PAPEL PERIODICO
SEGUN PAIS (t)

PAIS	2010		2011	
	VOLUMEN	(%)	VOLUMEN	(%)
TOTAL	33.505,50	100	31.189,38	100
PERÚ	9.783,00	29,20	8.445,40	27,08
ARGENTINA	5.703,12	17,02	5.505,04	17,65
ECUADOR	2.169,18	6,47	3.211,60	10,30
BOLIVIA	873,70	2,61	2.473,17	7,93
BRASIL	3.994,65	11,92	1.807,08	5,79
INDIA	99,17	0,30	1.614,41	5,18
COLOMBIA	2.330,79	6,96	1.608,75	5,16
VENEZUELA	197,90	0,59	1.310,70	4,20
REPÚBLICA DOMINICANA	1.554,45	4,64	1.289,78	4,14
URUGUAY	488,40	1,46	874,98	2,81
PARAGUAY	851,07	2,54	800,00	2,56
GUATEMALA	41,51	0,12	530,19	1,70
PANAMÁ	0,00	0,00	513,84	1,65
COSTA RICA	417,46	1,25	375,55	1,20
TAILANDIA	445,74	1,33	265,47	0,85
TAIWÁN	0,00	0,00	238,40	0,76
EL SALVADOR	79,66	0,24	177,67	0,57
TERR. HOLANDES EN AMÉRICA	99,11	0,30	74,10	0,24
PUERTO RICO	421,11	1,26	73,26	0,23
MÉXICO	2.723,26	8,13	0,00	0,00
ITALIA	1.033,36	3,08	0,00	0,00
ESTADOS UNIDOS	198,87	0,59	0,00	0,00

CUADRO 36
VOLUMEN DE PAPEL PERIODICO
SEGUN EXPORTADOR (t)

EXPORTADOR	2010		2011	
	VOLUMEN	(%)	VOLUMEN	(%)
TOTAL	33.505,50	100	31.189,38	100
INDUSTRIAS FORESTALES S.A.	21.393,85	63,85	20.261,45	64,96
PAPELES NORSKE SKOG BIO BIO LTDA.	12.111,65	36,15	10.859,74	34,82
AVALOS MOSCOSO, PEDRO	0,00	0,00	68,19	0,22
FINNING CHILE S.A.	0,00	0,00	0,00	0,00

CUADRO 37
VOLUMEN DE PAPEL PERIODICO
POR AÑO SEGUN MES (t)

MES	2006	2007	2008	2009	2010	2011
TOTAL	260.469,78	231.575,32	219.470,39	231.891,56	206.719,01	31.189,38
ENERO	21.654,24	23.037,73	14.939,20	14.373,80	18.189,30	15.358,36
FEBRERO	18.040,15	21.011,52	19.219,33	8.922,30	15.316,20	15.831,01
MARZO	24.498,88	17.612,63	19.422,53	20.375,07	12.549,96	
ABRIL	23.127,59	20.238,97	13.220,87	10.224,94	4.460,64	
MAYO	25.111,66	21.735,73	16.130,06	19.641,75	13.575,21	
JUNIO	17.995,91	15.713,75	15.996,51	24.353,89	16.826,13	
JULIO	25.767,94	20.289,17	16.735,79	27.240,14	24.636,72	
AGOSTO	22.384,79	24.016,24	19.848,61	20.196,25	21.381,30	
SEPTIEMBRE	19.140,77	14.153,65	23.740,01	22.131,35	21.928,59	
OCTUBRE	22.123,60	17.383,47	20.051,50	24.208,94	21.174,80	
NOVIEMBRE	22.443,27	20.133,09	21.061,65	22.451,76	20.294,95	
DICIEMBRE	18.180,98	16.249,39	19.104,34	17.771,37	16.385,22	

VOLUMEN DE TABLEROS MDF PINO RADIATA
SEGUN REGION DE DESTINO

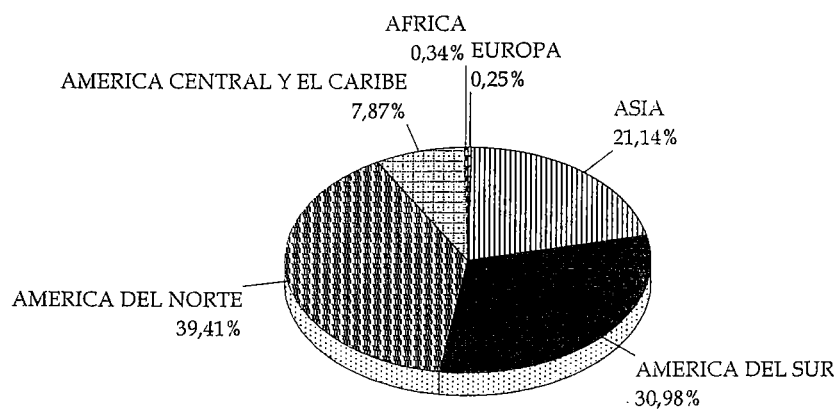

a FEBRERO 2011

PRECIOS DE EXPORTACION
TABLEROS MDF PINO RADIATA

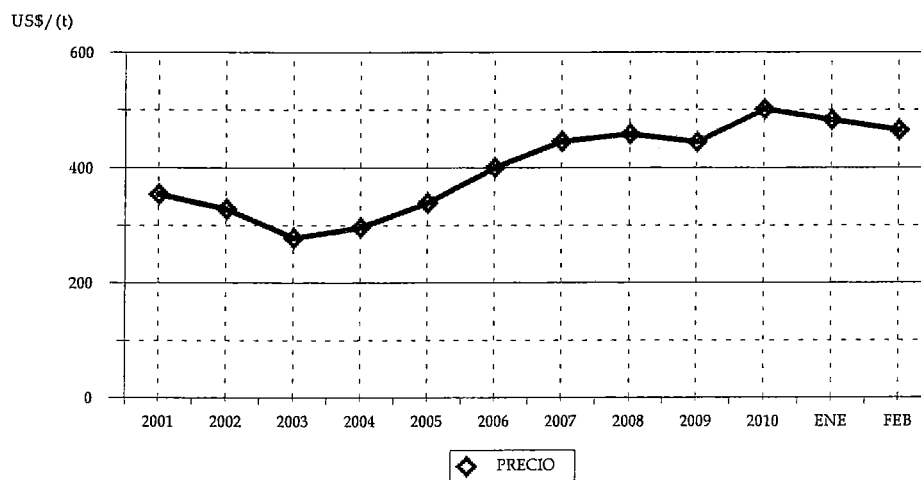

CUADRO 38
VOLUMEN DE TABLEROS MDF PINO RADIATA
SEGUN PAIS (t)

PAIS	2010		2011	
	VOLUMEN	(%)	VOLUMEN	(%)
TOTAL	24.024,54	100	45.097,52	100
MÉXICO	8.822,37	36,72	14.897,07	33,03
ARABIA SAUDITA	0,00	0,00	7.988,38	17,71
COLOMBIA	3.299,78	13,74	5.471,51	12,13
ECUADOR	2.729,94	11,36	4.675,58	10,37
PERÚ	2.097,74	8,73	3.342,76	7,41
ESTADOS UNIDOS	1.870,44	7,79	2.877,60	6,38
GUATEMALA	771,35	3,21	800,24	1,77
PANAMÁ	435,68	1,81	746,65	1,66
JAPÓN	186,42	0,78	624,42	1,38
HONDURAS	853,53	3,55	574,39	1,27
TRINIDAD Y TOBAGO	600,15	2,50	549,15	1,22
CHINA	235,66	0,98	531,02	1,18
REPÚBLICA DOMINICANA	68,56	0,29	280,22	0,62
COSTA RICA	665,19	2,77	257,19	0,57
BOLIVIA	32,35	0,13	226,90	0,50
VENEZUELA	272,12	1,13	199,68	0,44
NICARAGUA	224,80	0,94	195,69	0,43
COREA DEL SUR	95,77	0,40	192,86	0,43
SUDÁFRICA	0,00	0,00	152,93	0,34
ALEMANIA	90,25	0,38	114,31	0,25
INDIA	0,00	0,00	103,17	0,23
TAIWÁN	0,00	0,00	72,15	0,16
EL SALVADOR	52,32	0,22	64,99	0,14
PUERTO RICO	5,08	0,02	59,29	0,13
GUYANA	0,00	0,00	51,08	0,11
BARBADOS	0,00	0,00	23,11	0,05
INDONESIA	19,19	0,08	20,12	0,04
BRASIL	0,00	0,00	5,07	0,01
ITALIA	391,60	1,63	0,00	0,00
ESPAÑA	71,58	0,30	0,00	0,00
PORTUGAL	48,10	0,20	0,00	0,00
VIETNÁM	47,60	0,20	0,00	0,00
HOLANDA	36,98	0,15	0,00	0,00

* Se encuentra asociado Hong Kong a China.

CUADRO 39
VOLUMEN DE TABLEROS MDF PINO RADIATA
SEGUN EXPORTADOR (t)

EXPORTADOR	2010		2011	
	VOLUMEN	(%)	VOLUMEN	(%)
TOTAL	24.024,54	100	45.097,52	100
PANELES ARAUCO S.A.	13.191,96	54,91	22.981,41	50,96
MASISA S.A.	10.727,79	44,65	21.448,45	47,56
POLINCAY EXPORT LTDA.	99,89	0,42	651,59	1,44
CORZA S.A.	0,00	0,00	12,03	0,03
COLCHONES ROSEN S.A.I.C.	0,00	0,00	4,05	0,01
ETERSOL S.A.	4,90	0,02	0,00	0,00

CUADRO 40
VOLUMEN DE TABLEROS MDF PINO RADIATA
POR AÑO SEGUN MES (t)

MES	2006	2007	2008	2009	2010	2011
TOTAL	150.236,71	206.888,36	296.835,11	212.171,17	219.553,91	45.097,52
ENERO	15.058,44	15.365,02	16.979,96	14.742,70	15.109,18	27.473,22
FEBRERO	8.372,66	15.489,11	33.848,66	18.114,23	8.915,36	17.624,31
MARZO	8.726,33	23.205,37	27.448,08	25.923,49	17.801,46	
ABRIL	9.260,69	11.768,00	21.425,63	14.355,44	13.064,07	
MAYO	13.854,65	20.924,48	25.518,47	12.447,86	15.496,55	
JUNIO	8.473,93	15.425,24	30.303,91	14.773,13	20.504,02	
JULIO	18.444,38	15.592,09	28.574,45	19.550,26	12.618,09	
AGOSTO	11.341,50	13.761,17	17.047,54	16.413,07	24.815,11	
SEPTIEMBRE	15.714,63	16.904,42	27.816,33	22.099,79	23.876,86	
OCTUBRE	6.731,74	12.626,80	23.844,53	25.498,91	28.383,88	
NOVIEMBRE	20.817,74	25.837,67	22.983,38	10.894,68	17.182,83	
DICIEMBRE	13.440,03	19.989,02	21.044,18	17.357,60	21.786,51	

VOLUMEN DE TABLEROS CONTRACHAPADOS PINO RADIATA
SEGUN REGION DE DESTINO

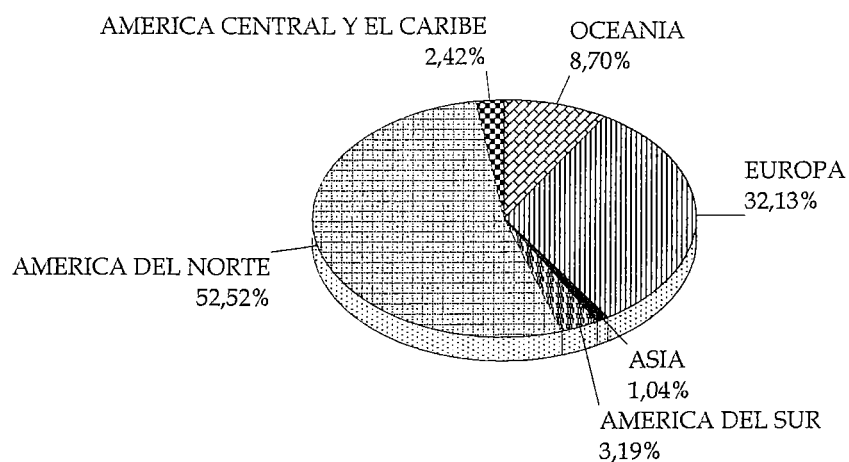

a FEBRERO 2011

PRECIOS DE EXPORTACION
TABLEROS CONTRACHAPADOS PINO RADIATA

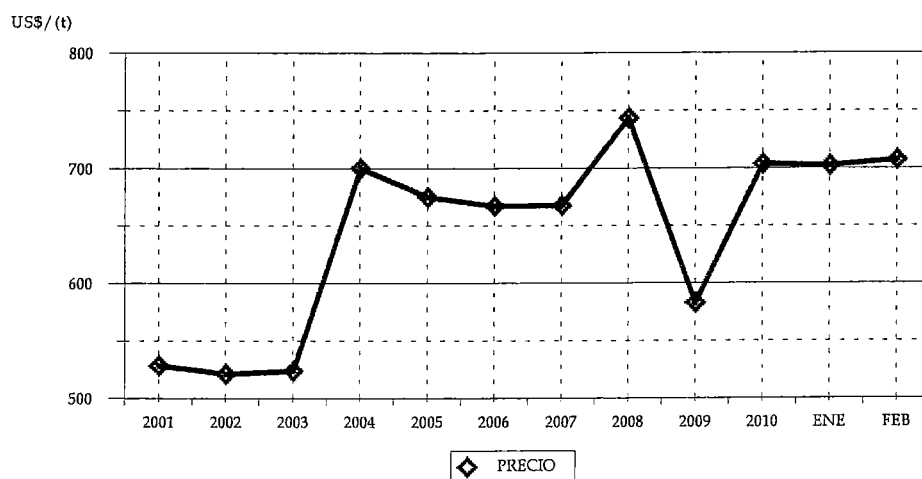

CUADRO 41
VOLUMEN DE TABLEROS CONTRACHAPADOS PINO RADIATA
SEGUN PAIS (t)

PAIS	VOLUMEN 2010	(%)	VOLUMEN 2011	(%)
TOTAL	77.347,61	100	87.567,05	100
ESTADOS UNIDOS	20.885,49	27,00	25.445,05	29,06
MÉXICO	11.251,66	14,55	19.164,63	21,89
HOLANDA	7.002,75	9,05	8.049,80	9,19
AUSTRALIA	3.516,83	4,55	5.889,25	6,73
DINAMARCA	3.749,46	4,85	4.301,46	4,91
ITALIA	4.767,89	6,16	3.862,99	4,41
REINO UNIDO	5.904,31	7,63	2.422,24	2,77
ALEMANIA	3.978,00	5,14	2.079,60	2,37
SUECIA	1.441,85	1,86	1.756,16	2,01
NUEVA ZELANDIA	908,18	1,17	1.729,89	1,98
NORUEGA	1.569,59	2,03	1.432,94	1,64
CANADÁ	2.302,90	2,98	1.383,33	1,58
FINLANDIA	176,20	0,23	1.288,06	1,47
BÉLGICA	2.760,07	3,57	1.263,00	1,44
COLOMBIA	1.641,39	2,12	1.132,09	1,29
PERÚ	1.030,39	1,33	988,70	1,13
JAMAICA	368,19	0,48	985,73	1,13
PUERTO RICO	393,19	0,51	637,19	0,73
GUYANA	0,00	0,00	566,30	0,65
FRANCIA	886,77	1,15	524,23	0,60
ESPAÑA	432,22	0,56	508,65	0,58
TURQUÍA	27,01	0,03	402,05	0,46
JAPÓN	268,32	0,35	243,54	0,28
VIETNÁM	72,26	0,09	241,33	0,28
PANAMÁ	127,93	0,17	181,70	0,21
CHINA	733,24	0,95	175,25	0,20
REPÚBLICA CHECA	0,00	0,00	147,00	0,17
KUWAIT	0,00	0,00	130,32	0,15
BARBADOS	303,21	0,39	103,20	0,12
COSTA RICA	47,69	0,06	97,69	0,11
ECUADOR	26,26	0,03	76,34	0,09
INDIA	0,00	0,00	75,33	0,09
PORTUGAL	0,00	0,00	71,16	0,08
COREA DEL SUR	23,50	0,03	48,07	0,05
EL SALVADOR	0,00	0,00	39,11	0,04
VENEZUELA	238,29	0,31	26,24	0,03
LETONIA	25,63	0,03	24,81	0,03
HONDURAS	74,52	0,10	24,65	0,03
ANTILLAS NEERLANDESAS	205,47	0,27	24,60	0,03
TRINIDAD Y TOBAGO	130,51	0,17	23,39	0,03
POLONIA	50,40	0,07	0,00	0,00
DOMINICA	26,07	0,03	0,00	0,00

* Se encuentra asociado Hong Kong a China.

CUADRO 42
VOLUMEN DE TABLEROS CONTRACHAPADOS PINO RADIATA
SEGUN EXPORTADOR (t)

EXPORTADOR	2010		2011	
	VOLUMEN	(%)	VOLUMEN	(%)
TOTAL	77.347,61	100	87.567,05	100
PANELES ARAUCO S.A.	53.222,65	68,81	61.469,87	70,20
CMPC MADERAS S.A.	14.169,80	18,32	15.184,86	17,34
EAGON LAUTARO S.A.	6.154,53	7,96	6.133,59	7,00
TULSA S.A.	3.609,88	4,67	3.140,16	3,59
INDUSTRIAS RIO ITATA II S.A.	0,00	0,00	1.306,78	1,49
INFODEMA S.A.	68,40	0,09	168,47	0,19
PRIMUS LUMBER S.A.	0,00	0,00	66,00	0,08
COM. ROBERTO BECERRA Y CIA LTDA.	18,78	0,02	34,83	0,04
VILLAFRANCA OLIVER CHILE LTDA.	23,57	0,03	30,50	0,03
INDUSTRIA MADERERA PROSPERIDAD S.A.	50,00	0,06	24,00	0,03
SUM. DE NAVES METALMAR CIA. LTDA.	0,00	0,00	8,00	0,01
XILO LTDA.	30,00	0,04	0,00	0,00

CUADRO 43
VOLUMEN DE TABLEROS CONTRACHAPADOS PINO RADIATA
POR AÑO SEGUN MES (t)

MES	2006	2007	2008	2009	2010	2011
TOTAL	339.878,74	371.031,76	465.656,14	489.097,40	470.213,76	87.567,05
ENERO	25.261,70	35.428,88	34.258,27	35.640,85	37.464,71	37.764,25
FEBRERO	19.508,91	38.432,40	28.980,40	34.363,99	39.882,90	49.802,80
MARZO	34.120,24	30.557,54	30.944,46	41.903,31	27.278,02	
ABRIL	24.159,30	16.735,40	36.381,00	36.729,13	23.361,04	
MAYO	34.571,80	38.339,43	34.878,81	38.115,21	34.843,61	
JUNIO	17.646,93	29.560,12	42.810,50	36.897,00	33.508,66	
JULIO	45.042,91	36.198,15	46.768,87	41.930,63	47.071,49	
AGOSTO	25.548,80	33.763,53	43.740,31	46.933,22	51.740,39	
SEPTIEMBRE	26.844,34	30.312,45	43.797,97	38.757,18	42.892,21	
OCTUBRE	23.453,67	25.970,61	46.016,33	54.893,39	45.126,01	
NOVIEMBRE	28.724,95	30.551,89	41.390,86	46.789,83	42.876,91	
DICIEMBRE	34.995,20	25.181,35	35.688,37	36.143,65	44.167,82	

VOLUMEN DE TABLEROS DE PARTICULAS PINO RADIATA SEGUN REGION DE DESTINO

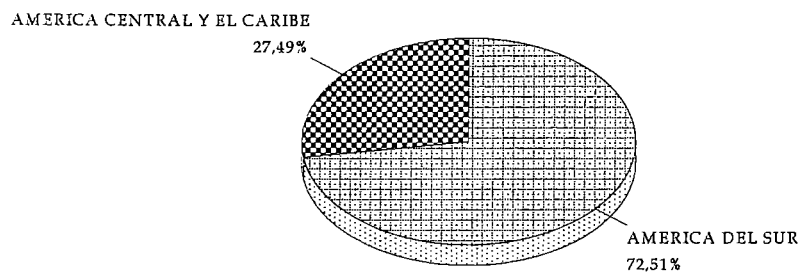

a FEBRERO 2011

PRECIOS DE EXPORTACION TABLEROS DE PARTICULAS PINO RADIATA

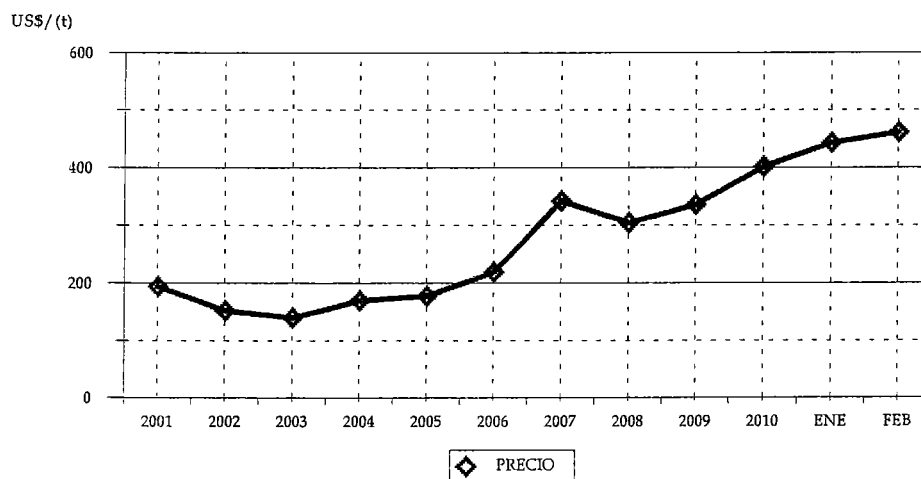

CUADRO 44
VOLUMEN DE TABLEROS DE PARTICULAS PINO RADIATA
SEGUN PAIS (t)

PAIS	2010		2011	
	VOLUMEN	(%)	VOLUMEN	(%)
TOTAL	2.209,48	100	2.889,95	100
PERÚ	1.363,49	61,71	1.217,15	42,12
ECUADOR	188,30	8,52	878,23	30,39
REPÚBLICA DOMINICANA	0,00	0,00	659,18	22,81
NICARAGUA	0,00	0,00	68,30	2,36
GUATEMALA	47,02	2,13	24,60	0,85
EL SALVADOR	23,30	1,05	22,00	0,76
PUERTO RICO	16,56	0,75	11,70	0,40
PANAMÁ	23,19	1,05	8,78	0,30
COLOMBIA	506,28	22,91	0,00	0,00
BOLIVIA	41,34	1,87	0,00	0,00

CUADRO 45
VOLUMEN DE TABLEROS DE PARTICULAS PINO RADIATA
SEGUN EXPORTADOR (t)

EXPORTADOR	2010		2011	
	VOLUMEN	(%)	VOLUMEN	(%)
TOTAL	2.209,48	100	2.889,95	100
MASISA S.A.	2.209,48	100,00	2.819,75	97,57
TECNO FAST ATCO S.A.	0,00	0,00	70,20	2,43

CUADRO 46
VOLUMEN DE TABLEROS DE PARTICULAS PINO RADIATA
POR AÑO SEGUN MES (t)

MES	2006	2007	2008	2009	2010	2011
TOTAL	19.028,36	23.582,00	24.541,03	14.646,35	26.874,26	2.889,95
ENERO	643,98	2.940,24	1.999,87	1.196,40	2.187,07	1.649,19
FEBRERO	1.927,79	1.610,93	2.810,93	1.047,10	22,40	1.240,76
MARZO	1.341,73	1.371,45	1.261,52	320,77	2.250,49	
ABRIL	2.331,66	1.413,14	1.114,67	279,02	1.402,92	
MAYO	2.416,43	1.647,58	2.205,04	686,57	1.877,01	
JUNIO	1.345,47	2.991,36	2.403,99	1.567,33	1.253,17	
JULIO	3.433,69	2.532,30	2.979,47	982,81	634,61	
AGOSTO	161,80	3.177,72	2.103,02	1.239,75	3.263,19	
SEPTIEMBRE	961,98	2.390,67	1.927,00	2.008,10	4.113,64	
OCTUBRE	1.130,94	51,54	1.890,88	2.392,98	3.929,81	
NOVIEMBRE	1.176,83	2.217,13	2.321,19	1.026,20	3.779,32	
DICIEMBRE	2.156,07	1.237,94	1.523,47	1.699,32	2.160,62	

VOLUMEN DE CHAPA DEBOBINADA PINO RADIATA
SEGUN REGION DE DESTINO

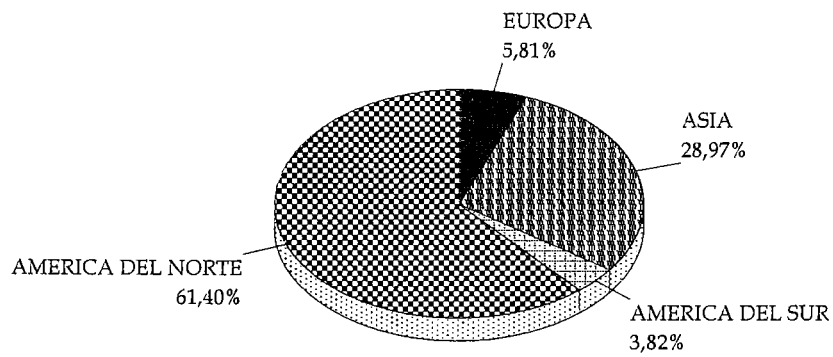

a FEBRERO 2011

PRECIOS DE EXPORTACION
CHAPA DEBOBINADA PINO RADIATA

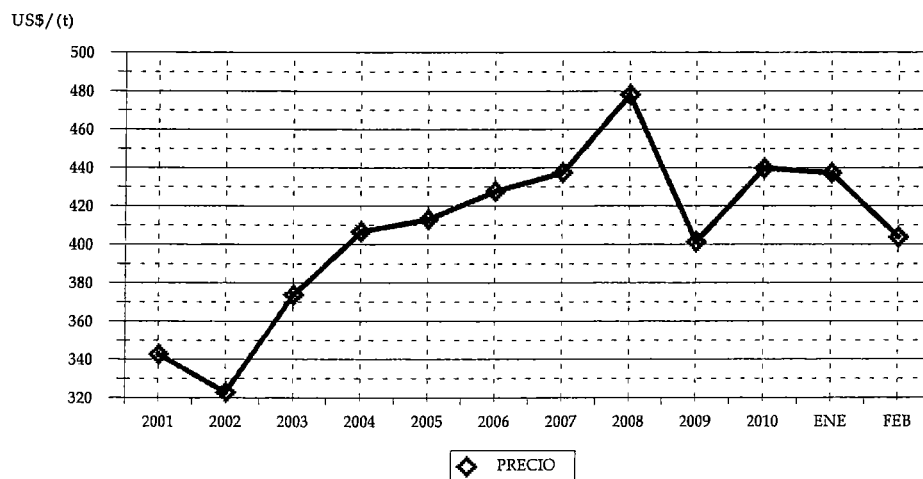

CUADRO 47
VOLUMEN DE CHAPA DEBOBINADA PINO RADIATA
SEGUN PAIS (t)

PAIS	2010		2011	
	VOLUMEN	(%)	VOLUMEN	(%)
TOTAL	1.736,03	100	1.399,15	100
MÉXICO	1.316,22	75,82	859,15	61,40
JAPÓN	65,63	3,78	400,67	28,64
ESPAÑA	274,89	15,83	81,32	5,81
ECUADOR	0,00	0,00	53,42	3,82
COREA DEL SUR	0,00	0,00	4,60	0,33
HONDURAS	79,29	4,57	0,00	0,00

CUADRO 48
VOLUMEN DE CHAPA DEBOBINADA PINO RADIATA
SEGUN EXPORTADOR (t)

EXPORTADOR	2010		2011	
	VOLUMEN	(%)	VOLUMEN	(%)
TOTAL	1.736,03	100	1.399,15	100
INDUSTRIA DE MADERA BORVER LTDA.	753,83	43,42	683,98	48,89
TULSA S.A.	411,52	23,70	421,27	30,11
LAMINADORA LOS ANGELES S.A.	295,55	17,02	175,17	12,52
VILLAFRANCA OLIVER CHILE LTDA.	150,44	8,67	114,13	8,16
SHIN GWANG FORESTAL CHILE S.A.	0,00	0,00	4,60	0,33
XILO LTDA.	45,40	2,62	0,00	0,00
COM. ROBERTO BECERRA Y CIA LTDA.	79,29	4,57	0,00	0,00

CUADRO 49
VOLUMEN DE CHAPA DEBOBINADA PINO RADIATA
POR AÑO SEGUN MES (t)

MES	2006	2007	2008	2009	2010	2011
TOTAL	13.820,89	18.903,82	16.228,22	17.262,85	11.332,18	1.399,15
ENERO	500,92	2.450,88	1.721,67	757,87	907,44	880,83
FEBRERO	1.159,54	1.698,35	1.314,47	1.757,63	828,59	518,32
MARZO	932,03	1.713,42	1.278,09	2.510,26	316,60	
ABRIL	903,04	1.869,83	1.115,91	2.644,31	616,05	
MAYO	1.404,59	1.800,26	1.812,31	1.346,01	922,08	
JUNIO	932,73	1.404,87	1.234,62	778,48	664,66	
JULIO	1.123,89	1.005,63	772,31	1.169,97	1.162,25	
AGOSTO	918,91	1.099,68	1.160,80	877,53	838,10	
SEPTIEMBRE	903,89	1.084,66	1.186,95	1.992,49	897,53	
OCTUBRE	1.682,06	1.523,99	2.145,31	1.298,42	1.238,33	
NOVIEMBRE	2.079,05	1.935,16	1.161,94	981,01	1.449,76	
DICIEMBRE	1.280,23	1.317,07	1.323,83	1.148,85	1.490,82	

VOLUMEN DE MADERA CEPILLADA PINO RADIATA
SEGUN REGION DE DESTINO

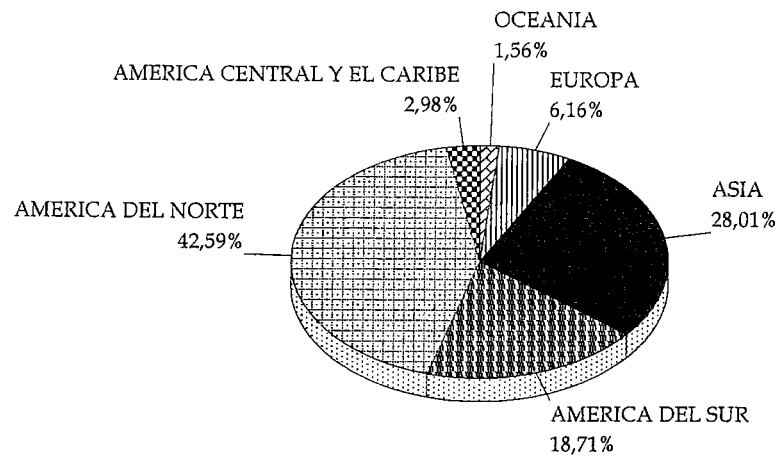

a FEBRERO 2011

PRECIOS DE EXPORTACION
MADERA CEPILLADA PINO RADIATA

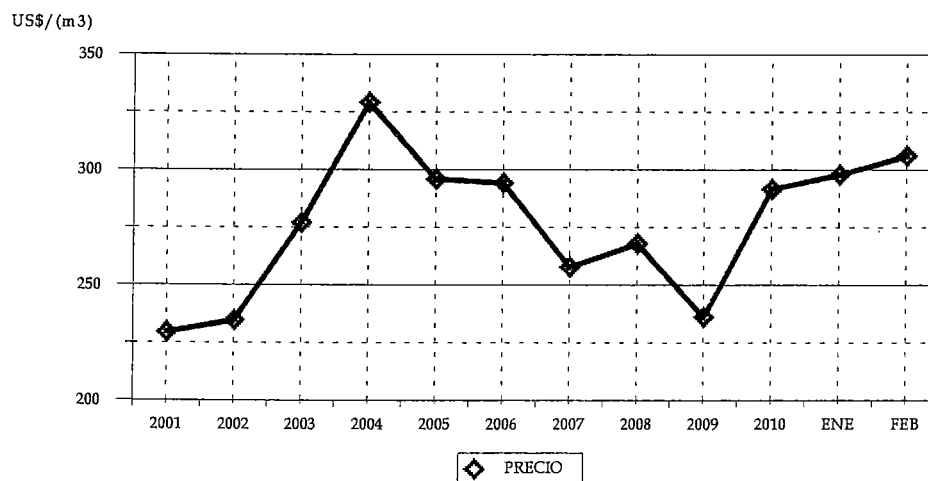

CUADRO 50
VOLUMEN DE MADERA CEPILLADA PINO RADIATA
SEGUN PAIS (m3)

PAIS	2010		2011	
	VOLUMEN	(%)	VOLUMEN	(%)
TOTAL	47.376,38	100	54.632,92	100
MÉXICO	13.550,58	28,60	19.411,24	35,33
CHINA	2.312,48	4,88	9.004,79	16,48
COLOMBIA	1.189,69	2,51	5.299,03	9,70
JAPÓN	3.723,54	7,86	5.227,98	9,57
PERÚ	6.533,07	13,79	4.872,96	8,92
ESTADOS UNIDOS	7.656,98	16,16	3.472,57	6,36
ESPAÑA	3.705,89	7,82	2.974,38	5,44
COSTA RICA	2.261,49	4,77	1.261,49	2,31
AUSTRALIA	741,19	1,56	786,48	1,44
VIETNÁM	378,90	0,80	634,13	1,16
CANADÁ	765,41	1,62	383,61	0,70
GUATEMALA	364,72	0,77	253,13	0,46
REINO UNIDO	3.700,21	7,81	237,63	0,43
TAIWÁN	138,70	0,29	236,00	0,43
COREA DEL SUR	36,93	0,08	108,59	0,20
EL SALVADOR	34,48	0,07	96,08	0,18
FINLANDIA	0,00	0,00	91,67	0,17
TAILANDIA	0,00	0,00	89,02	0,16
NUEVA ZELANDIA	101,27	0,21	64,83	0,12
HOLANDA	35,48	0,07	61,69	0,11
VENEZUELA	0,00	0,00	50,45	0,09
PANAMÁ	121,28	0,26	15,17	0,03
POLINESIA FRANCESA	17,19	0,04	0,00	0,00
TERR. BRITAN. EN AMÉRICA	6,62	0,01	0,00	0,00
ARGENTINA	0,30	0,00	0,00	0,00

* Se encuentra asociado Hong Kong a China.

CUADRO 51
VOLUMEN DE MADERA CEPILLADA PINO RADIATA
SEGUN EXPORTADOR (m3)

EXPORTADOR	2010		2011	
	VOLUMEN	(%)	VOLUMEN	(%)
TOTAL	47.376,38	100	54.632,92	100
ASERRADEROS ARAUCO S.A.	24.303,59	51,30	34.893,89	63,87
CMPC MADERAS S.A.	15.496,98	32,71	10.658,51	19,51
MASISA S.A.	197,73	0,42	2.294,30	4,20
CONSORCIO MADERERO S.A.	0,00	0,00	1.944,72	3,56
MADENAT CHILE LTDA.	0,00	0,00	1.188,12	2,17
PROMASA S.A.	2.003,45	4,23	835,05	1,53
SODIMAC S.A.	46,10	0,10	730,58	1,34
FORESTAL SANTA BLANCA LTDA.	82,54	0,17	540,82	0,99
INDUSTRIA MADERERA PROSPERIDAD S.A.	0,00	0,00	351,44	0,64
COMERCIALIZADORA FORESTAL LTDA.	567,52	1,20	326,24	0,60
FORESTAL BELEN LTDA.	0,00	0,00	309,02	0,57
NORAMCO S.A.	0,00	0,00	156,00	0,29
SOC. I. MAD. WESTERN CHILEAN LTDA.	0,00	0,00	155,96	0,29
ITI CHILE S.A.	0,00	0,00	119,90	0,22
MADERAS RADIATA S.A.	647,70	1,37	45,59	0,08
SOUTH PACIFIC LUMBER TRADE S.A.	0,00	0,00	45,45	0,08
MADERAS MARTIN LTDA	0,00	0,00	37,37	0,07
TRANSTERRA LTDA.	15,84	0,03	0,00	0,00
TECNO FAST ATCO S.A.	32,33	0,07	0,00	0,00
STANTON-YONGUE MOLKENBHUR, GUSTAVC	6,62	0,01	0,00	0,00
SOC. MADERAS BRAVO LTDA.	241,49	0,51	0,00	0,00
PRIMUS LUMBER S.A.	48,80	0,10	0,00	0,00
PINO DEL SUR S.A.	1.413,06	2,98	0,00	0,00
OCHOCO LUMBER CHILE LTDA.	185,49	0,39	0,00	0,00
MADERAS JAIME VENTURELLI Y CIA. LTDA.	617,50	1,30	0,00	0,00
MADERAS DE EXPORTACION LTDA.	0,30	0,00	0,00	0,00
INDUSTRIA MADERERA INNGAL LTDA.	32,62	0,07	0,00	0,00
FORESTAL LEON LTDA.	50,03	0,11	0,00	0,00
COMERCIAL E INDUSTRIAL JCE S.A.	227,18	0,48	0,00	0,00
COMERCIAL CANTA RANA LTDA.	45,85	0,10	0,00	0,00
BLOCK & CUTSTOCK S.A.	1.096,47	2,31	0,00	0,00
AGROINDUSTRIAS CASABLANCA S.A.	17,19	0,04	0,00	0,00

CUADRO 52
VOLUMEN DE MADERA CEPILLADA PINO RADIATA
POR AÑO SEGUN MES (m3)

MES	2006	2007	2008	2009	2010	2011
TOTAL	630.468,90	521.870,56	374.535,45	295.858,88	296.946,22	54.632,92
ENERO	73.715,00	47.833,00	48.675,63	18.372,45	25.306,01	27.643,11
FEBRERO	40.316,01	38.712,23	31.205,12	15.434,36	22.070,37	26.989,82
MARZO	47.576,28	35.233,64	25.672,26	24.689,57	19.947,50	
ABRIL	54.933,76	37.269,83	31.420,44	24.128,66	18.301,23	
MAYO	72.933,83	47.509,45	25.718,90	28.685,73	25.640,79	
JUNIO	50.092,65	52.427,30	28.607,91	26.335,06	27.076,15	
JULIO	61.818,83	33.938,82	28.345,16	25.667,96	25.459,79	
AGOSTO	54.216,87	59.178,85	39.720,99	31.009,83	28.747,65	
SEPTIEMBRE	59.119,15	39.685,25	29.069,03	29.476,83	24.382,79	
OCTUBRE	40.987,02	57.802,88	33.351,73	27.705,68	25.818,17	
NOVIEMBRE	43.968,54	33.212,02	29.399,61	23.256,00	21.432,88	
DICIEMBRE	30.790,96	39.067,31	23.348,67	21.096,74	32.762,91	

VOLUMEN DE MADERA CLEAR EN BLOQUES PINO RADIATA
SEGUN REGION DE DESTINO

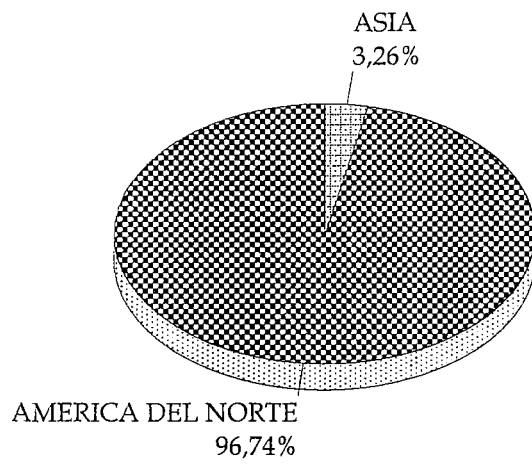

a FEBRERO 2011

PRECIOS DE EXPORTACION
MADERA CLEAR EN BLOQUES PINO RADIATA

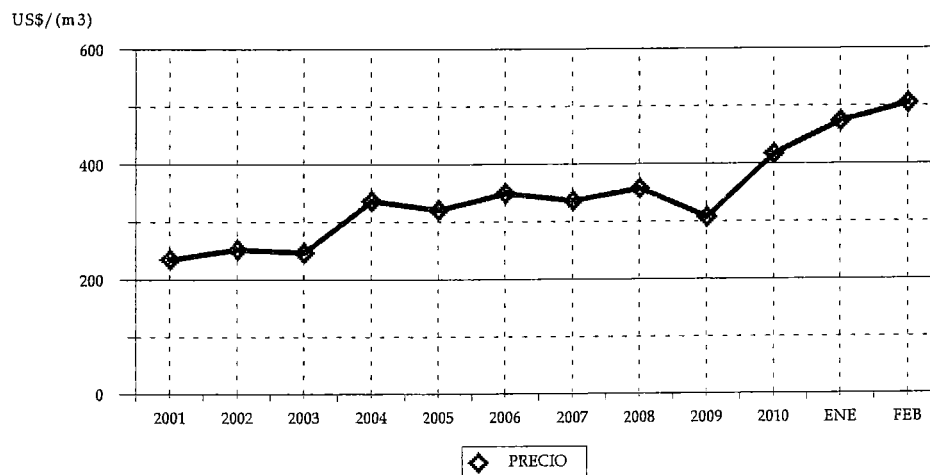

CUADRO 53
VOLUMEN DE MADERA CLEAR EN BLOQUES PINO RADIATA
SEGUN PAIS (m3)

PAIS	2010		2011	
	VOLUMEN	(%)	VOLUMEN	(%)
TOTAL	874,66	100	1.442,10	100
ESTADOS UNIDOS	772,66	88,34	1.395,02	96,74
JAPÓN	102,00	11,66	47,08	3,26

CUADRO 54
VOLUMEN DE MADERA CLEAR EN BLOQUES PINO RADIATA
SEGUN EXPORTADOR (m3)

EXPORTADOR	2010		2011	
	VOLUMEN	(%)	VOLUMEN	(%)
TOTAL	874,66	100	1.442,10	100
BLOCK & CUTSTOCK S.A.	0,00	0,00	1.375,21	95,36
ASERRADEROS ARAUCO S.A.	0,00	0,00	47,08	3,26
FORACTION CHILI S.A.	145,29	16,61	19,81	1,37
MADERAS BSC LTDA.	40,12	4,59	0,00	0,00
COMERCIAL E INDUSTRIAL JCE S.A.	436,79	49,94	0,00	0,00
CMPC MADERAS S.A.	252,46	28,86	0,00	0,00

CUADRO 55
VOLUMEN DE MADERA CLEAR EN BLOQUES PINO RADIATA
POR AÑO SEGUN MES (m3)

MES	2006	2007	2008	2009	2010	2011
TOTAL	127.785,52	79.941,81	40.071,13	10.275,37	5.453,26	1.442,10
ENERO	8.024,69	6.692,50	5.185,18	707,55	656,30	256,61
FEBRERO	10.376,35	7.509,26	3.593,96	522,57	218,36	1.185,49
MARZO	13.377,95	5.978,25	3.194,00	521,53	1.329,43	
ABRIL	11.281,00	5.981,12	5.399,22	591,44	219,84	
MAYO	13.345,38	7.607,87	2.358,09	807,79	71,69	
JUNIO	9.730,95	7.173,42	2.129,37	1.260,66		
JULIO	11.432,98	8.378,92	3.818,10	1.328,21	356,86	
AGOSTO	13.252,80	8.295,65	5.964,79	1.609,21	950,29	
SEPTIEMBRE	10.401,03	4.644,62	5.100,74	575,85	196,29	
OCTUBRE	11.627,21	6.202,64	1.916,39	1.195,42	189,22	
NOVIEMBRE	8.040,13	8.347,11	849,72	492,48	488,66	
DICIEMBRE	6.895,06	3.130,45	561,58	662,67	776,33	

VOLUMEN DE MADERA FINGER JOINT (BLANKS) PINO RADIATA
SEGUN REGION DE DESTINO

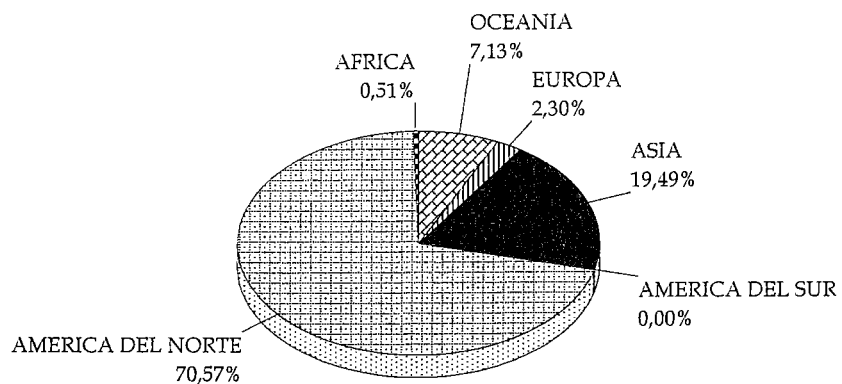

a FEBRERO 2011

PRECIOS DE EXPORTACION
MADERA FINGER JOINT (BLANKS) PINO RADIATA

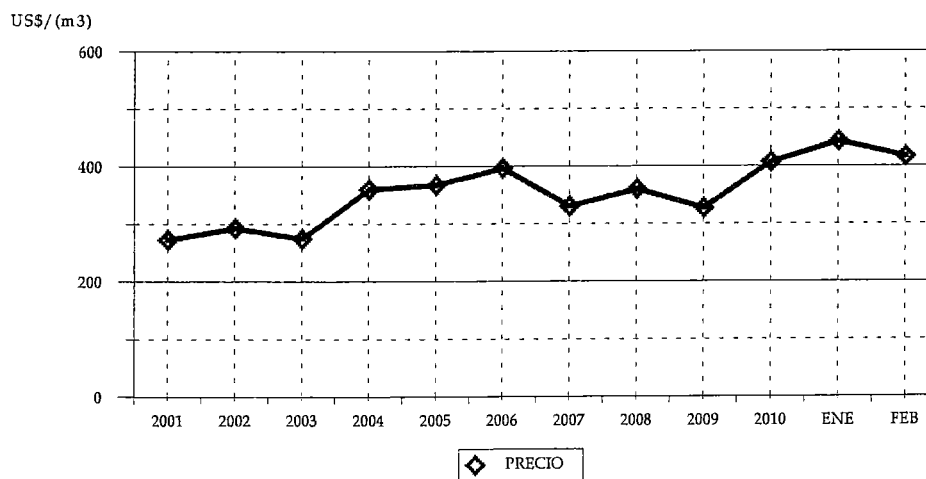

CUADRO 56
VOLUMEN DE MADERA FINGER JOINT (BLANKS) PINO RADIATA
SEGUN PAIS (m3)

PAIS	2010		2011	
	VOLUMEN	(%)	VOLUMEN	(%)
TOTAL	14.956,65	100	18.935,81	100
ESTADOS UNIDOS	9.237,83	61,76	12.291,04	64,91
JAPÓN	3.911,17	26,15	3.691,35	19,49
AUSTRALIA	450,67	3,01	1.349,21	7,13
CANADÁ	589,86	3,94	929,71	4,91
ESPAÑA	726,30	4,86	432,15	2,28
MÉXICO	0,00	0,00	142,25	0,75
SUDÁFRICA	0,00	0,00	96,91	0,51
NORUEGA	0,00	0,00	2,96	0,02
ARGENTINA	0,00	0,00	0,21	0,00
BOLIVIA	27,71	0,19	0,00	0,00
COLOMBIA	9,00	0,06	0,00	0,00
DINAMARCA	4,11	0,03	0,00	0,00

CUADRO 57
VOLUMEN DE MADERA FINGER JOINT (BLANKS) PINO RADIATA
SEGUN EXPORTADOR (m3)

EXPORTADOR	2010		2011	
	VOLUMEN	(%)	VOLUMEN	(%)
TOTAL	14.956,65	100	18.935,81	100
ASERRADEROS ARAUCO S.A.	3.928,06	26,26	5.811,35	30,69
FORACTION CHILI S.A.	3.664,10	24,50	5.675,47	29,97
CMPC MADERAS S.A.	4.301,71	28,76	5.151,22	27,20
ITI CHILE S.A.	125,38	0,84	690,84	3,65
MADERAS RADIATA S.A.	471,76	3,15	673,11	3,55
COMERCIAL E INDUSTRIAL JCE S.A.	437,06	2,92	471,79	2,49
PROMASA S.A.	366,96	2,45	147,92	0,78
MADERAS BSC LTDA.	359,35	2,40	107,56	0,57
OCHOCO LUMBER CHILE LTDA.	970,41	6,49	91,64	0,48
PRIMUS LUMBER S.A.	0,00	0,00	50,41	0,27
COM. ROBERTO BECERRA Y CIA LTDA.	0,00	0,00	44,52	0,24
INNGAL DISTRIBUCION SPA.	0,00	0,00	19,76	0,10
EXPORT.E IMPORT. LAS LENGAS LTDA.	0,00	0,00	0,21	0,00
TRANSTERRA LTDA.	9,00	0,06	0,00	0,00
SOUTH AMERICAN LUMBER COMPANY S. A.	45,92	0,31	0,00	0,00
SOC. I. MAD. WESTERN CHILEAN LTDA.	27,71	0,19	0,00	0,00
MADIMEX COMERCIALIZADORA DE MADERA	94,39	0,63	0,00	0,00
INDUSTRIA MADERERA INNGAL LTDA.	49,26	0,33	0,00	0,00
FORESTAL VIGO LTDA.	50,12	0,34	0,00	0,00
FORESTAL MELINKA S.A.	14,71	0,10	0,00	0,00
BLOCK & CUTSTOCK S.A.	40,77	0,27	0,00	0,00

CUADRO 58
VOLUMEN DE MADERA FINGER JOINT (BLANKS) PINO RADIATA
POR AÑO SEGUN MES (m3)

MES	2006	2007	2008	2009	2010	2011
TOTAL	111.715,03	136.234,32	140.879,43	117.421,60	104.303,72	18.935,81
ENERO	6.555,84	8.641,85	10.764,16	11.189,24	9.225,81	7.731,38
FEBRERO	9.929,80	8.104,26	9.293,27	7.941,52	5.730,84	11.204,43
MARZO	11.793,77	9.972,23	15.007,63	10.276,34	5.636,05	
ABRIL	9.435,95	11.548,13	11.027,15	9.074,79	4.640,57	
MAYO	8.853,14	11.482,86	12.181,23	9.664,80	7.607,52	
JUNIO	8.308,84	11.611,02	13.139,50	13.027,74	10.314,15	
JULIO	9.351,88	12.986,01	13.064,73	12.659,28	12.509,63	
AGOSTO	12.429,94	13.272,48	16.888,72	12.425,27	12.639,67	
SEPTIEMBRE	10.063,49	11.767,78	15.142,09	9.363,59	10.529,21	
OCTUBRE	11.376,07	13.104,15	10.381,18	8.109,35	7.471,14	
NOVIEMBRE	7.784,57	15.546,22	7.580,12	7.303,00	8.974,23	
DICIEMBRE	5.831,73	8.197,36	6.409,65	6.386,67	9.024,90	

VOLUMEN DE MOLDURAS SOLIDAS PINO RADIATA
SEGUN REGION DE DESTINO

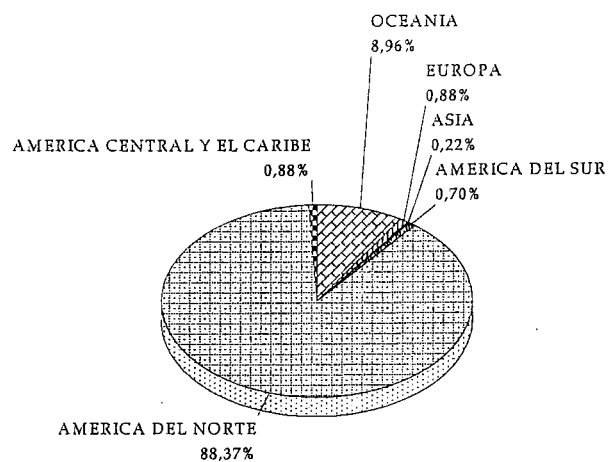

a FEBRERO 2011

PRECIOS DE EXPORTACION
MOLDURAS SOLIDAS PINO RADIATA

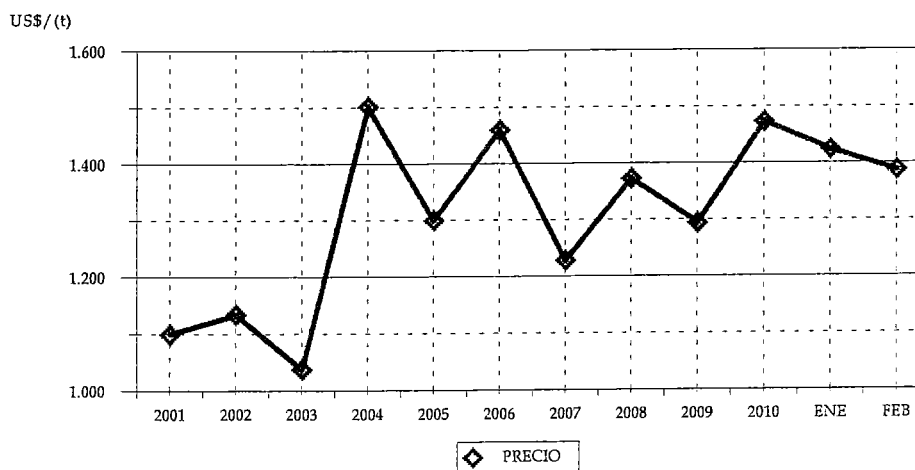

CUADRO 59
VOLUMEN DE MOLDURAS SOLIDAS PINO RADIATA
SEGUN PAIS (t)

PAIS	2010		2011	
	VOLUMEN	(%)	VOLUMEN	(%)
TOTAL	18.088,97	100	20.253,20	100
ESTADOS UNIDOS	15.813,01	87,42	16.535,92	81,65
AUSTRALIA	760,51	4,20	1.717,95	8,48
CANADÁ	1.075,47	5,95	1.137,46	5,62
MÉXICO	125,32	0,69	224,28	1,11
GUATEMALA	40,74	0,23	169,53	0,84
COLOMBIA	39,27	0,22	124,67	0,62
NORUEGA	40,70	0,22	122,93	0,61
NUEVA ZELANDIA	100,82	0,56	96,09	0,47
COREA DEL SUR	0,00	0,00	44,07	0,22
RUSIA	0,00	0,00	23,07	0,11
BÉLGICA	16,19	0,09	17,56	0,09
HOLANDA	23,91	0,13	13,90	0,07
ECUADOR	0,98	0,01	9,76	0,05
ISLAS BAHAMAS	9,20	0,05	7,60	0,04
PERÚ	7,00	0,04	5,82	0,03
PANAMÁ	0,00	0,00	2,01	0,01
ARGENTINA	0,00	0,00	0,61	0,00
COSTA RICA	19,62	0,11	0,00	0,00
SUDÁFRICA	16,00	0,09	0,00	0,00
POLINESIA FRANCESA	0,23	0,00	0,00	0,00

CUADRO 60
VOLUMEN DE MOLDURAS SOLIDAS PINO RADIATA
SEGUN EXPORTADOR (t)

EXPORTADOR	2010		2011	
	VOLUMEN	(%)	VOLUMEN	(%)
TOTAL	18.088,97	100	20.253,20	100
ASERRADEROS ARAUCO S.A.	9.276,02	51,28	9.863,07	48,70
CMPC MADERAS S.A.	3.645,24	20,15	5.075,05	25,06
WOODGRAIN CHILE LTDA.	2.437,70	13,48	2.271,38	11,21
PROMASA S.A.	357,08	1,97	606,44	2,99
INNGAL DISTRIBUCION SPA.	0,00	0,00	446,49	2,20
COMERCIAL E INDUSTRIAL JCE S.A.	279,72	1,55	429,76	2,12
MADERAS RADIATA S.A.	407,01	2,25	423,44	2,09
MADERAS BSC LTDA.	111,74	0,62	255,59	1,26
CORZA S.A.	8,52	0,05	142,47	0,70
TRANSTERRA LTDA.	21,28	0,12	114,63	0,57
LES INDUSTRIES DAVIDSON INC. CHILE LTDA	34,02	0,19	113,59	0,56
BLOCK & CUTSTOCK S.A.	158,50	0,88	107,50	0,53
EL PANGUE LTDA.	93,91	0,52	91,91	0,45
OCHOCO LUMBER CHILE LTDA.	36,40	0,20	60,01	0,30
COMERCIALIZADORA FORESTAL LTDA.	0,00	0,00	49,71	0,25
INDUSTRIA DE MOLDURAS G.R.O. LTDA.	133,99	0,74	45,63	0,23
FORACTION CHILI S.A.	21,92	0,12	45,24	0,22
ITI CHILE S.A.	37,28	0,21	24,68	0,12
AGRICOLA Y FORESTAL BAGARO LTDA.	0,00	0,00	23,70	0,12
FORESTAL MELINKA S.A.	0,00	0,00	23,07	0,11
CM MADERERA LTDA.	22,38	0,12	16,80	0,08
MADIMEX COMERCIALIZADORA DE MADERA	9,20	0,05	7,60	0,04
SODIMAC S.A.	0,00	0,00	5,01	0,02
MADERAS JAIME VENTURELLI Y CIA. LTDA.	83,24	0,46	4,02	0,02
FELTREX S.A.	0,00	0,00	3,74	0,02
TECNO FAST ATCO S.A.	0,00	0,00	2,08	0,01
EXPORT.E IMPORT. LAS LENGAS LTDA.	0,00	0,00	0,61	0,00
SOC. I. MAD. WESTERN CHILEAN LTDA.	2,43	0,01	0,00	0,00
PATAGONIA LUMBER S.A.	109,38	0,60	0,00	0,00
INDUSTRIAS Y SERVICIOS DECO LTDA.	7,05	0,04	0,00	0,00
INDUSTRIA MADERERA INNGAL LTDA.	375,53	2,08	0,00	0,00
COMERCIAL CANTA RANA LTDA.	13,57	0,08	0,00	0,00
ASERRADEROS CORZA S.A.	405,64	2,24	0,00	0,00
AGROINDUSTRIAS CASABLANCA S.A.	0,23	0,00	0,00	0,00

CUADRO 61
VOLUMEN DE MOLDURAS SOLIDAS PINO RADIATA
POR AÑO SEGUN MES (t)

MES	2006	2007	2008	2009	2010	2011
TOTAL	215.834,86	170.757,10	140.140,58	102.897,65	118.298,79	20.253,20
ENERO	16.972,80	16.236,03	14.277,11	10.203,82	9.517,64	8.572,81
FEBRERO	15.662,67	14.200,86	10.328,52	6.185,97	8.571,34	11.680,39
MARZO	18.496,06	15.608,12	12.639,51	8.182,19	8.224,01	
ABRIL	19.110,62	12.806,95	11.648,21	6.378,65	6.252,09	
MAYO	22.830,66	14.537,34	9.902,77	8.700,02	12.266,53	
JUNIO	17.648,83	14.731,81	9.963,21	8.143,90	10.759,73	
JULIO	21.534,72	14.629,33	14.493,06	8.773,07	11.100,47	
AGOSTO	19.207,09	15.918,52	15.513,48	10.935,61	12.783,41	
SEPTIEMBRE	19.237,03	12.328,97	9.530,94	7.904,50	9.541,99	
OCTUBRE	15.780,34	15.055,60	12.513,98	9.785,36	10.173,30	
NOVIEMBRE	12.488,84	11.694,81	11.152,56	9.695,91	9.206,14	
DICIEMBRE	16.865,21	13.008,77	8.177,25	8.008,67	9.902,16	

VOLUMEN DE MOLDURAS MDF PINO RADIATA
SEGUN REGION DE DESTINO

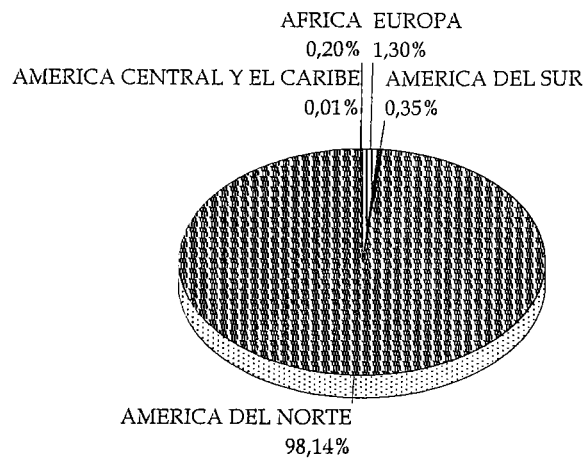

a FEBRERO 2011

PRECIOS DE EXPORTACION
MOLDURAS MDF PINO RADIATA

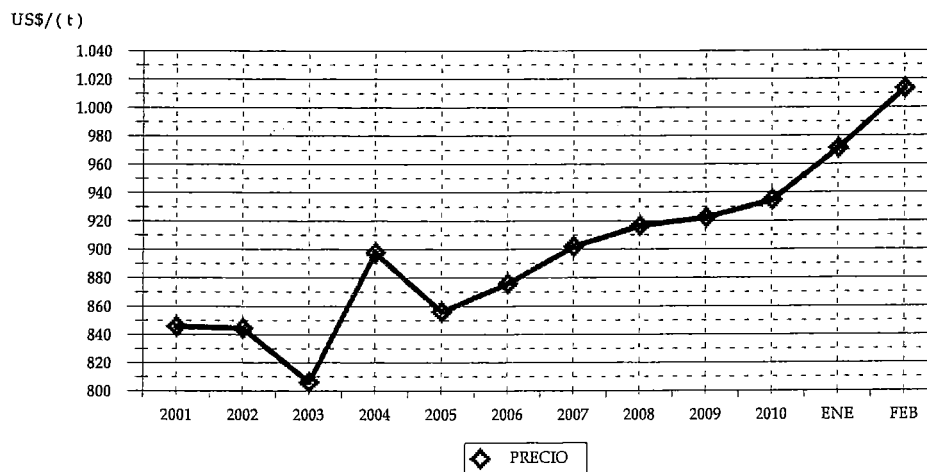

CUADRO 62
VOLUMEN DE MOLDURAS MDF PINO RADIATA
SEGUN PAIS (t)

PAIS	2010		2011	
	VOLUMEN	(%)	VOLUMEN	(%)
TOTAL	21.426,63	100	15.917,58	100
ESTADOS UNIDOS	16.855,91	78,67	11.569,08	72,68
CANADÁ	4.097,73	19,12	4.052,36	25,46
ALEMANIA	113,34	0,53	140,25	0,88
HOLANDA	18,85	0,09	66,45	0,42
COLOMBIA	143,97	0,67	35,91	0,23
SUDÁFRICA	0,00	0,00	31,95	0,20
PERÚ	0,00	0,00	19,20	0,12
EL SALVADOR	0,00	0,00	2,38	0,01
GUATEMALA	74,63	0,35	0,00	0,00
ARGENTINA	50,34	0,23	0,00	0,00
COSTA RICA	49,81	0,23	0,00	0,00
AUSTRALIA	22,05	0,10	0,00	0,00

CUADRO 63
VOLUMEN DE MOLDURAS MDF PINO RADIATA
SEGUN EXPORTADOR (t)

EXPORTADOR	2010		2011	
	VOLUMEN	(%)	VOLUMEN	(%)
TOTAL	21.426,63	100	15.917,58	100
PANELES ARAUCO S.A.	12.809,80	59,78	9.106,22	57,21
POLINCAY EXPORT LTDA.	2.576,93	12,03	2.351,81	14,77
MASISA S.A.	1.547,58	7,22	1.671,21	10,50
CORZA S.A.	3.036,10	14,17	1.488,84	9,35
MAFOR S.A.	589,66	2,75	872,87	5,48
INDUSTRIA DE MOLDURAS G.R.O. LTDA.	349,46	1,63	234,69	1,47
CMPC MADERAS S.A.	513,21	2,40	189,53	1,19
INDUSTRIAS Y SERVICIOS DECO LTDA.	0,00	0,00	2,41	0,02
ASERRADEROS CORZA S.A.	3,88	0,02	0,00	0,00

CUADRO 64
VOLUMEN DE MOLDURAS MDF PINO RADIATA
POR AÑO SEGUN MES (t)

MES	2006	2007	2008	2009	2010	2011
TOTAL	183.058,44	158.035,35	133.981,06	118.071,19	129.768,79	15.917,58
ENERO	16.129,34	13.103,36	11.218,56	8.665,99	11.568,23	9.788,05
FEBRERO	10.984,51	13.151,60	9.217,21	6.327,38	9.858,40	6.129,52
MARZO	14.933,61	11.553,66	8.805,88	8.593,23	8.157,89	
ABRIL	14.180,34	9.061,90	10.617,13	10.195,79	13.441,53	
MAYO	18.395,41	14.193,11	12.035,21	12.290,32	11.050,46	
JUNIO	17.628,75	15.786,77	10.704,99	9.905,63	13.011,01	
JULIO	19.201,48	15.810,05	13.807,90	11.579,68	12.056,78	
AGOSTO	15.083,60	17.185,75	13.340,21	12.191,31	11.661,43	
SEPTIEMBRE	14.165,65	14.258,27	13.044,84	8.406,41	12.874,69	
OCTUBRE	12.050,97	10.973,95	9.786,24	11.118,45	10.700,62	
NOVIEMBRE	14.955,54	12.124,42	12.432,73	8.620,92	8.732,56	
DICIEMBRE	15.349,24	10.832,51	8.970,16	10.176,07	6.655,20	

VOLUMEN DE TABLEROS ENCOLADOS DE CANTO PINO RADIATA
SEGUN REGION DE DESTINO

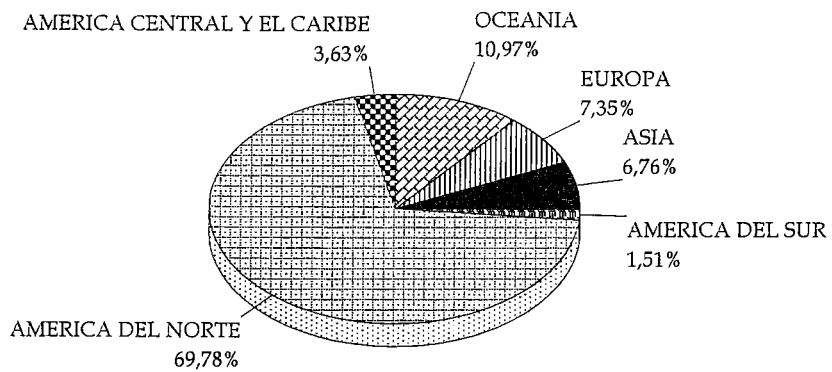

a FEBRERO 2011

PRECIOS DE EXPORTACION
TABLEROS ENCOLADOS DE CANTO PINO RADIATA

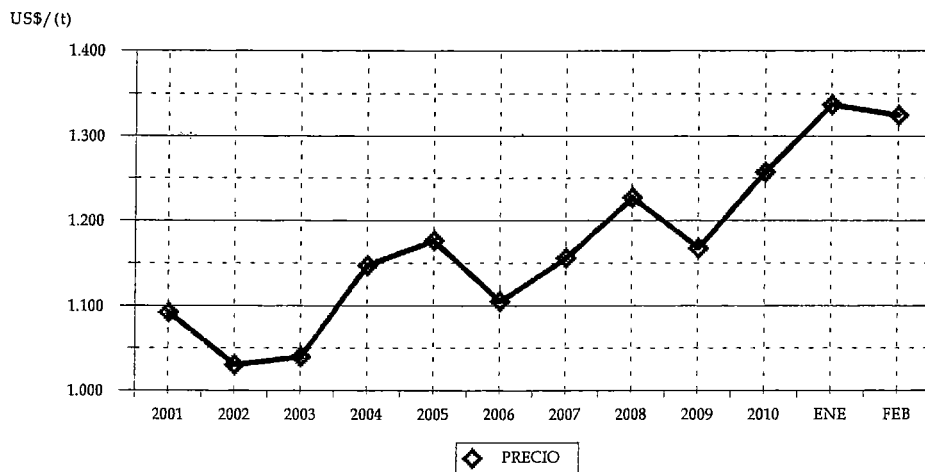

CUADRO 65
VOLUMEN DE TABLEROS ENCOLADOS DE CANTO PINO RADIATA
SEGUN PAIS (t)

PAIS	2010		2011	
	VOLUMEN	(%)	VOLUMEN	(%)
TOTAL	5.200,35	100	5.479,64	100
ESTADOS UNIDOS	3.185,89	61,26	3.736,76	68,19
AUSTRALIA	421,81	8,11	601,14	10,97
ESPAÑA	482,25	9,27	310,49	5,67
COREA DEL SUR	628,58	12,09	298,51	5,45
COSTA RICA	73,18	1,41	174,07	3,18
COLOMBIA	0,00	0,00	57,30	1,05
MÉXICO	11,93	0,23	50,48	0,92
IRLANDA	0,00	0,00	48,89	0,89
JAPÓN	108,58	2,09	45,40	0,83
CANADÁ	55,77	1,07	36,43	0,66
ISRAEL	0,00	0,00	26,52	0,48
VENEZUELA	49,29	0,95	25,44	0,46
MALTA	0,00	0,00	24,91	0,45
EL SALVADOR	0,00	0,00	24,78	0,45
NORUEGA	23,68	0,46	18,52	0,34
FRANCIA	126,72	2,44	0,00	0,00
CHINA	20,89	0,40	0,00	0,00
ARGENTINA	11,81	0,23	0,00	0,00

* Se encuentra asociado Hong Kong a China.

CUADRO 66
VOLUMEN DE TABLEROS ENCOLADOS DE CANTO PINO RADIATA
SEGUN EXPORTADOR (t)

EXPORTADOR	2010		2011	
	VOLUMEN	(%)	VOLUMEN	(%)
TOTAL	5.200,35	100	5.479,64	100
CMPC MADERAS S.A.	2.915,36	56,06	3.249,52	59,30
ASERRADEROS ARAUCO S.A.	1.255,60	24,14	943,87	17,23
SOC. DE MANUFACTURAS TIMBERNI LTDA.	464,29	8,93	541,68	9,89
MADERAS RADIATA S.A.	30,15	0,58	367,12	6,70
BLOCK & CUTSTOCK S.A.	385,10	7,41	199,20	3,64
MADERAS JAIME VENTURELLI Y CIA. LTDA.	6,90	0,13	91,12	1,66
INNGAL DISTRIBUCION SPA.	0,00	0,00	65,14	1,19
FORESTAL SANTA INES LTDA.	0,00	0,00	22,00	0,40
RODRIGUEZ PONCE, PEDRO ALPIO	5,28	0,10	0,00	0,00
INDUSTRIA MADERERA INNGAL LTDA.	35,84	0,69	0,00	0,00
IMPORTADORA CHILE LAMINADOS LT	11,81	0,23	0,00	0,00
EMPRESA DE PANELES DEL PACIFICO SUR LTI	73,00	1,40	0,00	0,00
CASAGRANDE S.A.	17,02	0,33	0,00	0,00

CUADRO 67
VOLUMEN DE TABLEROS ENCOLADOS DE CANTO PINO RADIATA
POR AÑO SEGUN MES (t)

MES	2006	2007	2008	2009	2010	2011
TOTAL	32.868,22	33.642,37	27.531,39	30.575,98	39.113,05	5.479,64
ENERO	2.344,22	1.872,49	2.503,38	2.386,24	2.781,99	2.171,90
FEBRERO	1.499,78	2.264,86	1.821,50	1.440,01	2.418,36	3.307,75
MARZO	3.211,49	2.370,41	2.780,69	2.213,69	2.157,89	
ABRIL	2.652,47	2.762,13	2.352,62	2.802,58	1.298,05	
MAYO	3.273,08	2.353,87	1.958,14	2.607,07	3.061,41	
JUNIO	2.289,24	3.840,71	1.988,97	2.318,51	2.951,31	
JULIO	3.215,84	2.299,99	2.854,33	2.139,40	3.916,16	
AGOSTO	2.733,96	3.284,24	3.031,27	2.789,66	4.847,92	
SEPTIEMBRE	2.996,23	3.728,52	1.684,70	2.367,37	3.089,47	
OCTUBRE	3.009,41	3.218,43	2.472,84	3.789,80	5.010,37	
NOVIEMBRE	2.899,59	2.857,82	2.282,77	3.021,69	3.450,35	
DICIEMBRE	2.742,92	2.788,92	1.800,17	2.699,96	4.129,77	

VOLUMEN DE MARCOS PARA PUERTAS PINO RADIATA SEGUN REGION DE DESTINO

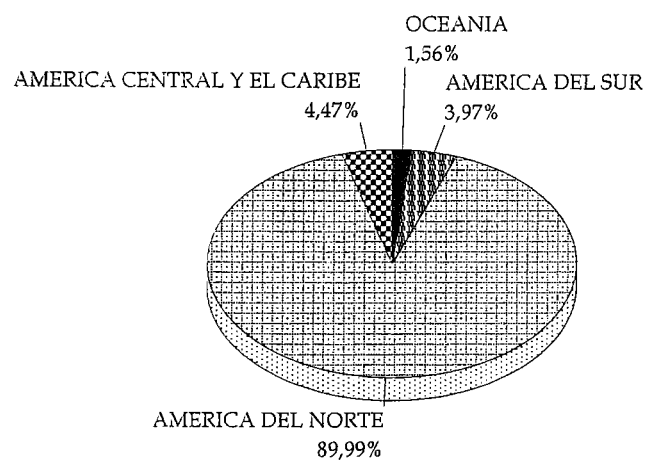

a FEBRERO 2011

PRECIOS DE EXPORTACION MARCOS PARA PUERTAS PINO RADIATA

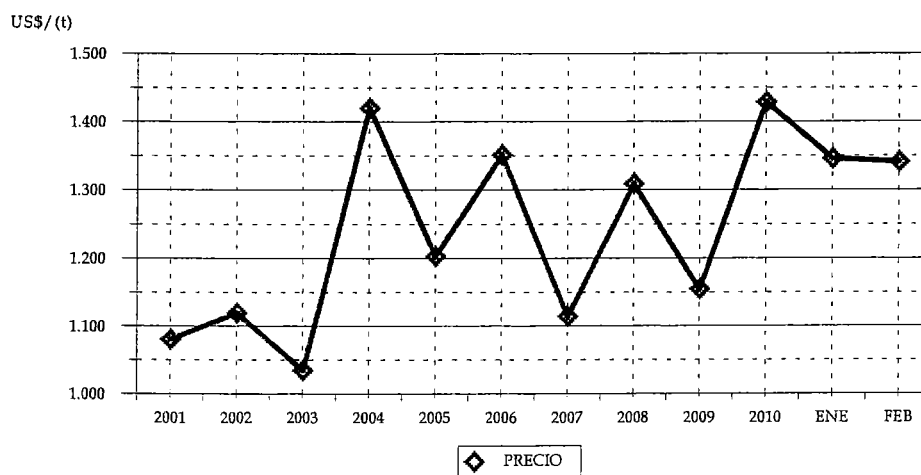

CUADRO 68
VOLUMEN DE MARCOS PARA PUERTAS PINO RADIATA
SEGUN PAIS (t)

PAIS	2010		2011	
	VOLUMEN	(%)	VOLUMEN	(%)
TOTAL	2.658,44	100	2.534,20	100
ESTADOS UNIDOS	1.924,54	72,39	1.699,50	67,06
CANADÁ	532,67	20,04	529,25	20,88
PANAMÁ	42,29	1,59	95,69	3,78
COLOMBIA	7,25	0,27	80,05	3,16
MÉXICO	37,03	1,39	51,90	2,05
AUSTRALIA	31,94	1,20	33,56	1,32
PERÚ	0,00	0,00	20,37	0,80
GUATEMALA	0,00	0,00	17,67	0,70
NUEVA ZELANDIA	0,00	0,00	6,07	0,24
ARGENTINA	0,00	0,00	0,14	0,01
COREA DEL SUR	43,16	1,62	0,00	0,00
ESPAÑA	39,56	1,49	0,00	0,00

CUADRO 69
VOLUMEN DE MARCOS PARA PUERTAS PINO RADIATA
SEGUN EXPORTADOR (t)

EXPORTADOR	2010		2011	
	VOLUMEN	(%)	VOLUMEN	(%)
TOTAL	2.658,44	100	2.534,20	100
ASERRADEROS ARAUCO S.A.	2.060,14	77,49	2.154,82	85,03
COMERCIALIZADORA FORESTAL LTDA.	20,70	0,78	133,73	5,28
TRANSTERRA LTDA.	7,25	0,27	80,05	3,16
BLOCK & CUTSTOCK S.A.	0,00	0,00	75,30	2,97
INVERSIONES E INGENIERIA CIFUENTES LTDA ^A	95,27	3,58	51,90	2,05
PROMASA S.A.	0,00	0,00	22,04	0,87
FORESTAL VIGO LTDA.	120,59	4,54	16,23	0,64
EXPORT.E IMPORT. LAS LENGAS LTDA.	0,00	0,00	0,14	0,01
OCHOCO LUMBER CHILE LTDA.	126,98	4,78	0,00	0,00
MASISA S.A.	162,77	6,12	0,00	0,00
MADERAS BSC LTDA.	43,16	1,62	0,00	0,00
ASERRADEROS CORZA S.A.	21,59	0,81	0,00	0,00

CUADRO 70
VOLUMEN DE MARCOS PARA PUERTAS PINO RADIATA
POR AÑO SEGUN MES (t)

MES	2006	2007	2008	2009	2010	2011
TOTAL	33.617,15	26.444,61	20.940,94	12.603,66	15.975,77	2.534,20
ENERO	3.179,48	2.788,48	2.253,50	1.244,86	1.586,54	1.148,95
FEBRERO	3.019,02	2.673,40	1.501,63	846,39	1.071,90	1.385,25
MARZO	2.493,36	2.062,83	1.855,58	911,34	794,12	
ABRIL	2.708,50	1.724,11	1.687,07	797,47	673,84	
MAYO	3.712,73	2.378,92	1.410,52	1.176,48	1.624,06	
JUNIO	2.401,87	2.243,29	1.927,94	993,18	1.228,09	
JULIO	3.339,84	2.782,83	2.366,75	981,08	1.993,36	
AGOSTO	3.074,73	1.922,47	2.205,89	1.465,55	1.604,37	
SEPTIEMBRE	3.098,43	1.861,23	1.468,14	1.297,91	1.759,38	
OCTUBRE	2.702,27	2.201,94	1.863,49	1.164,89	1.597,71	
NOVIEMBRE	1.274,52	2.078,95	1.645,30	1.059,73	1.085,41	
DICIEMBRE	2.612,41	1.726,17	755,16	664,79	956,99	

VOLUMEN DE PUERTAS PINO RADIATA
SEGUN REGION DE DESTINO

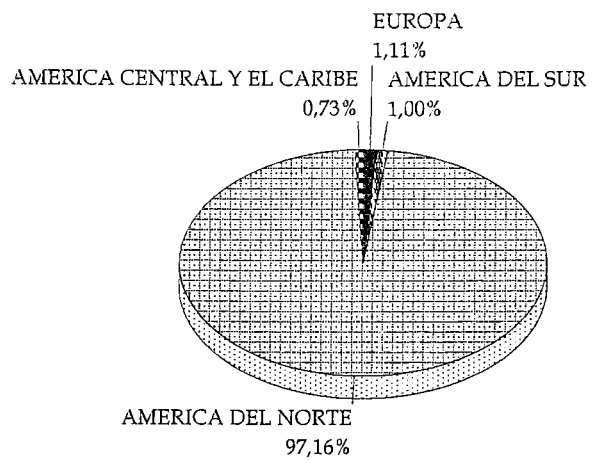

a FEBRERO 2011

PRECIOS DE EXPORTACION
PUERTAS PINO RADIATA

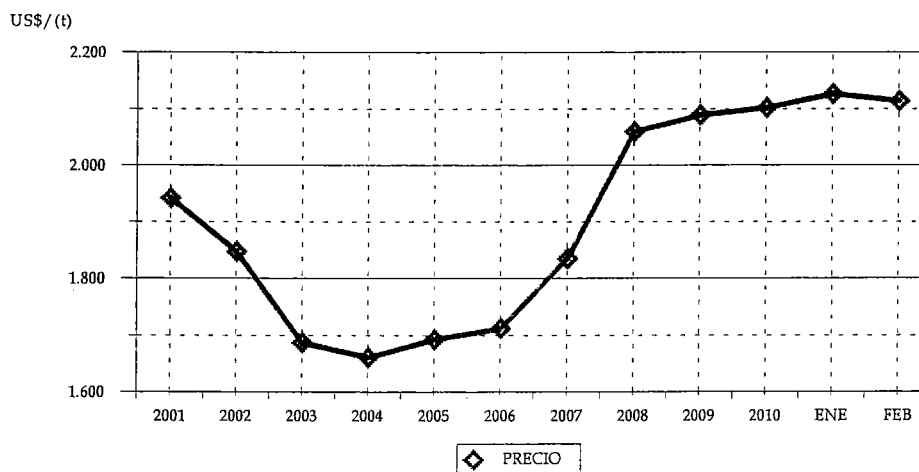

CUADRO 71
VOLUMEN DE PUERTAS PINO RADIATA
SEGUN PAIS (t)

PAIS	2010		2011	
	VOLUMEN	(%)	VOLUMEN	(%)
TOTAL	2.685,57	100	3.558,07	100
ESTADOS UNIDOS	2.370,78	88,28	3.419,64	96,11
REINO UNIDO	10,12	0,38	39,09	1,10
CANADÁ	93,83	3,49	37,52	1,05
COLOMBIA	12,52	0,47	35,63	1,00
GUATEMALA	0,00	0,00	20,14	0,57
COSTA RICA	0,00	0,00	5,71	0,16
ESPAÑA	15,19	0,57	0,35	0,01
MÉXICO	71,95	2,68	0,00	0,00
VENEZUELA	66,39	2,47	0,00	0,00
TRINIDAD Y TOBAGO	27,98	1,04	0,00	0,00
ECUADOR	16,80	0,63	0,00	0,00

CUADRO 72
VOLUMEN DE PUERTAS PINO RADIATA
SEGUN EXPORTADOR (t)

EXPORTADOR	2010		2011	
	VOLUMEN	(%)	VOLUMEN	(%)
TOTAL	2.685,57	100	3.558,07	100
MASISA S.A.	1.234,05	45,95	2.233,95	62,79
WOODGRAIN CHILE LTDA.	1.230,57	45,82	1.223,21	34,38
PROMASA S.A.	111,01	4,13	75,23	2,11
TRANSTERRA LTDA.	0,00	0,00	21,28	0,60
JAIME VITERI Y CIA. LTDA.	0,00	0,00	4,05	0,11
RODRIGUEZ PONCE, PEDRO ALIPIO	5,46	0,20	0,35	0,01
SUNDOORS S.A.	10,12	0,38	0,00	0,00
MASONITE CHILE S.A.	27,98	1,04	0,00	0,00
FORESTAL MELINKA S.A.	66,39	2,47	0,00	0,00

CUADRO 73
VOLUMEN DE PUERTAS PINO RADIATA
POR AÑO SEGUN MES (t)

MES	2006	2007	2008	2009	2010	2011
TOTAL	29.868,52	32.726,83	26.934,88	17.772,81	18.733,50	3.558,07
ENERO	2.370,11	2.450,39	2.092,64	2.144,77	1.806,30	2.287,85
FEBRERO	2.355,81	2.417,86	2.247,29	1.045,32	879,27	1.270,22
MARZO	1.936,74	2.881,86	1.909,92	2.181,97	1.737,13	
ABRIL	2.631,45	2.644,73	3.178,46	1.367,31	1.727,03	
MAYO	2.463,99	2.719,86	1.918,19	1.740,42	2.002,74	
JUNIO	1.770,66	1.990,88	3.070,64	1.575,02	1.557,56	
JULIO	2.267,16	3.193,01	2.543,28	754,51	1.286,54	
AGOSTO	2.394,05	3.041,07	2.151,51	1.560,06	2.518,95	
SEPTIEMBRE	3.547,24	3.324,09	2.746,48	1.674,59	1.466,91	
OCTUBRE	2.689,09	1.501,66	1.973,89	1.460,83	1.504,21	
NOVIEMBRE	2.905,80	3.396,87	1.833,90	1.192,20	1.295,39	
DICIEMBRE	2.536,42	3.164,57	1.268,69	1.075,81	951,47	

VOLUMEN DE FRUTOS DE ROSA MOSQUETA SEGUN REGION DE DESTINO

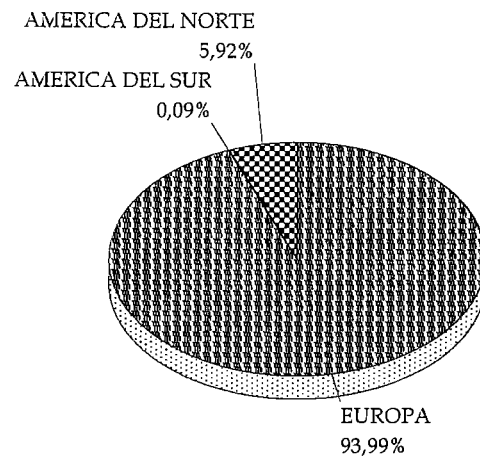

a FEBRERO 2011

PRECIOS DE EXPORTACION FRUTOS DE ROSA MOSQUETA

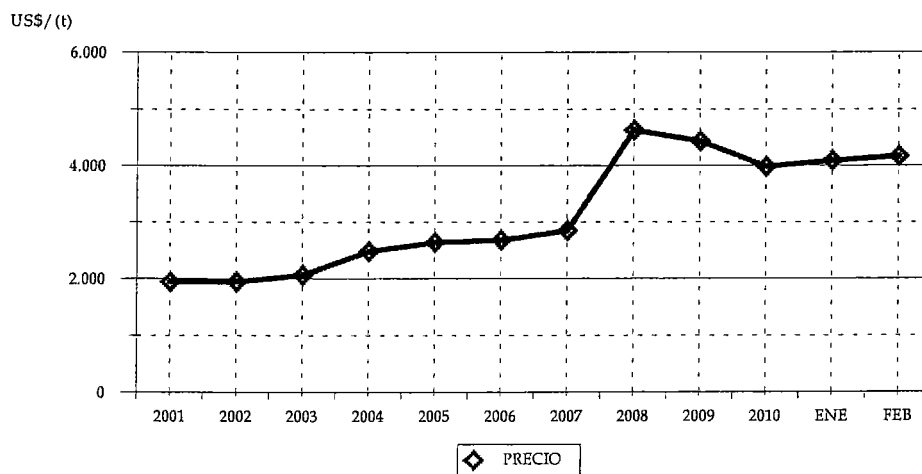

CUADRO 74
VOLUMEN DE FRUTOS DE ROSA MOSQUETA
SEGUN PAIS (t)

PAIS	2010		2011	
	VOLUMEN	(%)	VOLUMEN	(%)
TOTAL	427,02	100	327,01	100
ALEMANIA	159,99	37,47	237,68	72,68
SUECIA	97,32	22,79	36,08	11,03
RUSIA	10,00	2,34	21,60	6,61
ESTADOS UNIDOS	52,45	12,28	19,35	5,92
LITUANIA	0,00	0,00	12,00	3,67
ARGENTINA	0,00	0,00	0,30	0,09
HOLANDA	62,60	14,66	0,00	0,00
ESLOVENIA	22,05	5,16	0,00	0,00
JAPÓN	12,10	2,83	0,00	0,00
UCRANIA	10,00	2,34	0,00	0,00
AUSTRALIA	0,51	0,12	0,00	0,00

CUADRO 75
VOLUMEN DE FRUTOS DE ROSA MOSQUETA
SEGUN EXPORTADOR (t)

EXPORTADOR	2010		2011	
	VOLUMEN	(%)	VOLUMEN	(%)
TOTAL	427,02	100	327,01	100
SOC. AGRICOLA Y FORESTAL CASINO LTDA.	134,31	31,45	79,35	24,27
SOC. AGRICOLA Y FORESTAL SANTA MARGA	0,00	0,00	65,70	20,09
INDUSTRIAS PUELCHÉ S.A.	53,94	12,63	60,55	18,52
AGRO PRODEX INTERNACIONAL S.A.	60,00	14,05	51,43	15,73
CONSERVAS LOS ANGELES LTDA.	145,67	34,11	48,08	14,70
EXPORTACIONES CATANZARO LTDA.	20,00	4,68	21,60	6,61
ATLAS EXPORT. E IMPORT S.A.	0,00	0,00	0,30	0,09
SOC.PESQUERA SAN FERNANDO LTDA	1,10	0,26	0,00	0,00
PLANTABIO S.A.	12,00	2,81	0,00	0,00

CUADRO 76
VOLUMEN DE FRUTOS DE ROSA MOSQUETA
POR AÑO SEGUN MES (t)

MES	2006	2007	2008	2009	2010	2011
TOTAL	6.440,20	5.624,99	7.490,86	4.985,91	5.561,98	327,01
ENERO	262,93	412,03	627,51	130,89	298,32	214,43
FEBRERO	263,61	323,31	265,76	57,35	128,70	112,58
MARZO	238,61	304,82	238,35	43,00	212,60	
ABRIL	418,62	244,83	512,12	624,42	50,00	
MAYO	518,99	286,25	733,26	322,91	212,60	
JUNIO	438,03	1.200,99	950,79	402,35	549,34	
JULIO	1.306,69	623,92	949,27	1.052,77	1.212,71	
AGOSTO	787,08	487,43	541,05	546,08	463,33	
SEPTIEMBRE	690,36	249,47	552,52	545,25	581,12	
OCTUBRE	406,37	812,55	1.048,48	353,72	587,34	
NOVIEMBRE	493,63	261,23	580,93	386,08	428,11	
DICIEMBRE	615,30	418,16	490,84	521,11	837,82	

ANEXOS

ANEXO N° 1
EXPORTACIONES FORESTALES SEGUN PRODUCTO

PRODUCTO	FEBRERO			ENERO -FEBRERO		
	VOLUMEN	MONTO (miles US\$)	%	VOLUMEN	MONTO (miles US\$)	%
TOTAL	1.049.959,9	406.039,6		2.384.941,3	924.202,3	
PULPA BLANQUEADA EUCALIPTO (t)	110.452,5	75.237,4	681,2	300.763,6	207.498,1	689,9
PULPA BLANQUEADA PINO RADIATA (t)	95.156,1	72.281,9	759,6	246.712,5	188.035,0	762,2
TABLERO CONTRACHAPADO PINO RADIATA (t)	49.802,8	35.240,8	707,6	87.567,0	61.769,7	705,4
PULPA CRUDA PINO RADIATA (t)	34.173,6	24.250,7	709,6	84.520,6	59.752,0	707,0
ASTILLAS SIN CORTEZA EUCALIPTO (t)	293.722,1	25.733,3	87,6	700.756,7	57.969,2	82,7
CARTULINA MULTICAPAS ESTUCADA (t)	25.348,6	25.942,6	1.023,4	48.824,9	50.107,5	1.026,3
MADERA ASERRADA TABLONES PINO RADIATA (m3)	97.266,3	19.199,9	197,4	196.982,6	40.683,4	206,5
MOLDURAS DE MADERA PINO RADIATA (t)	11.680,4	16.209,4	1.387,7	20.253,2	28.415,4	1.403,0
TABLERO MDF PINO RADIATA (t)	17.624,3	8.193,5	464,9	45.097,5	21.463,1	475,9
PAPEL PERIODICO (t)	15.831,0	10.715,8	676,9	31.189,4	20.762,6	665,7
ASTILLAS SIN CORTEZA EUCALIPTUS NITENS (t)	123.346,4	9.484,0	76,9	298.042,4	20.065,4	67,3
MADERA ASERRADA TABLONES PINO RADIATA Seca (m3)	40.616,5	9.472,5	233,2	73.051,6	17.009,3	232,8
MADERA CEPILLADA PINO RADIATA (m3)	27.033,5	8.271,3	306,0	54.676,6	16.506,7	301,9
MOLDURAS MDF PINO RADIATA (t)	6.129,5	6.212,7	1.013,6	15.917,6	15.720,2	987,6
MADERA ASERRADA TABLONES PINO RADIATA Verde (m3)	42.926,3	7.867,9	183,3	65.101,0	11.709,9	179,9
MADERA FINGER JOINT (BLANKS) PINO RADIATA (m3)	11.204,4	4.667,8	416,6	18.935,8	8.093,9	427,4
PUERTAS PINO RADIATA (t)	1.270,2	2.685,7	2.114,4	3.558,1	7.551,4	2.122,3
TABLEROS ENCOLADOS DE CANTO PINO RADIATA (t)	3.307,7	4.381,9	1.324,7	5.479,6	7.286,1	1.329,7
PAPELES PARA ACANALAR (t)	4.621,4	2.988,1	646,6	10.656,9	6.828,2	640,7
PAPEL TEST LINER (t)	2.849,7	2.683,7	941,7	5.389,2	4.843,7	898,8
CARAS DE PUERTAS MOLDEADAS PINO RADIATA (t)	1.819,1	1.631,5	896,9	4.227,3	3.791,4	896,9
TABLERO DE PARTICULAS C/MELAMINA PINO RADIATA (t)	3.037,4	1.348,5	444,0	7.506,5	3.480,9	463,7
MARCOS PARA PUERTAS PINO RADIATA (t)	1.385,3	1.857,6	1.341,0	2.534,2	3.403,8	1.343,1
TABLERO MDF RECUB. Y/O TRAB. MEC. PINO RADIATA (t)	2.175,2	1.564,5	719,2	4.325,9	3.175,2	734,0
SACOS Y BOLSAS DE PAPEL (t)	938,9	1.530,0	1.629,5	1.854,1	2.993,5	1.614,6
PAPEL KRAFT PARA SACOS Y BOLSAS (t)	1.292,8	1.260,2	974,8	3.051,4	2.989,9	979,8
PAÑALES DESECHABLES (t)	503,3	1.424,5	2.830,0	1.045,4	2.750,0	2.630,6
MUSGO (t)	499,4	1.514,9	3.033,5	837,2	2.600,5	3.106,2
POSTES IMPREGNADOS PINO RADIATA (t)	7.221,5	2.092,0	289,7	8.192,5	2.444,3	298,4
PAPEL ENGOMADO Y AUTOADHESIVO (t)	362,4	961,7	2.653,7	864,8	2.334,9	2.699,9
CAJAS DE PAPEL O CARTON CORRUGADO (t)	1.065,3	1.319,0	1.238,1	1.761,9	2.261,0	1.283,3
TOALLAS HIGIENICAS Y TAMPONES (t)	290,0	1.465,5	5.053,3	452,9	2.193,5	4.843,3
TABLERO DE FIBRA PINO RADIATA (t)	2.313,4	979,9	423,6	4.853,6	2.024,3	417,1
CUADERNOS (t)	182,0	462,0	2.538,9	616,8	1.415,7	2.295,3
PAPEL HIGIENICO (t)	65,5	126,6	1.932,5	829,4	1.358,2	1.637,6
FRUTOS ROSA MOSQUETA (t)	112,6	469,8	4.172,8	327,0	1.347,5	4.120,7
MODULOS Y CASAS PREFABRICADAS (t)	111,9	356,1	3.183,2	379,6	1.330,5	3.505,1
TABLERO DE PARTICULAS PINO RADIATA (t)	1.240,8	572,4	461,4	2.889,9	1.302,8	450,8
HONGOS Boletus luteus SEC (t)	52,8	519,9	9.844,4	131,0	1.294,2	9.876,5
TABLERO OSB PINO/NAT (t)	354,8	172,0	484,7	2.809,9	1.078,4	383,8
DEMÁS PAPELES Y ARTICULOS DE USO DOMESTI (t)	209,5	443,8	2.118,2	483,2	999,8	2.069,0
TABLERO DE FIBRA RECUB. Y/O TRAB. MEC. PINO RADIATA	705,2	434,6	616,3	1.571,5	967,1	615,4
OTROS ENVASES Y PAPELES O CARTONES PARA (t)	514,0	440,6	857,2	946,0	933,6	986,9
TAPONES DE CORCHO AGLOMERADO (t)	33,1	606,6	18.343,6	40,4	725,3	17.945,9
MADERA EN BLOQUES PINO RADIATA (m3)	1.185,5	598,9	505,2	1.442,1	720,6	499,7
ETIQUETAS (t)	40,0	302,0	7.551,8	64,4	675,2	10.479,8
OTROS PAPELES Y CARTONES ESTUC/RECUB/IMP (t)	85,8	279,5	3.257,9	152,3	672,4	4.416,5
OTROS ARTICULOS DE PAPEL Y CARTON (t)	225,9	367,2	1.625,8	399,0	647,8	1.623,6
ACEITE VEGETAL ROSA MOSQUETA (t)	31,8	523,1	16.476,2	36,6	638,9	17.460,3
TAPONES DE CORCHO NATURAL (t)	2,4	121,2	50.701,5	16,6	613,2	37.022,0
HONGOS SEC (t)	24,9	300,1	12.047,9	52,9	600,9	11.355,5
EXTRACTOS QUILLAY (t)	19,4	291,6	15.057,2	30,6	600,6	19.598,2
CHAPA DEBOBINADA PINO RADIATA (t)	518,3	209,3	403,9	1.399,1	594,6	425,0
MADERA FINGER JOINT (BOARDS) PINO RADIATA (m3)	473,1	139,8	295,5	1.516,4	582,6	384,2

PRODUCTO	FEBRERO			ENERO -FEBRERO		
	VOLUMEN	MONTO (miles US\$)	%	VOLUMEN	MONTO (miles US\$)	%
DUELAS ROBLE FRAN/AMER (t)	21,4	345,3	16.099,9	37,3	534,7	14.348,8
AGENDAS. FORMULARIOS. LIBRETAS Y SIMILAR (t)	186,5	394,7	2.116,2	194,3	529,9	2.727,8
PALOS PARA FOSFOROS ALAMO (t)	100,4	265,2	2.641,8	253,7	505,6	1.992,8
CAJAS Y CAJONES DE MADERA ALAMO (t)	0,0	0,0	0,0	511,7	484,5	946,9
HONGOS Lactarius deliciosus SAL (t)	80,4	134,5	1.672,6	274,0	480,7	1.754,3
HONGOS Morchella conica SEC (t)	0,1	25,6	512.873,4	2,6	469,5	
CAMAS. CUNAS Y CAMAROTES PINO RADIATA (t)	57,8	226,2	3.913,6	116,5	456,5	3.916,9
HIERBA SAN JUAN (t)	0,0	0,0	0,0	157,7	444,9	2.821,0
LISTONES DE MADERA PINO RADIATA (t)	113,1	199,3	1.763,2	262,3	437,0	1.666,1
HOJAS BOLDO (t)	211,7	257,3	1.215,1	342,0	418,0	1.222,4
BARRICAS ROBLE FRAN/AMER (t)	19,5	232,8	11.949,6	44,2	405,0	9.172,2
PARTES Y PIEZAS DE MUEBLES LENGA (t)	54,4	174,6	3.208,2	136,9	392,6	2.866,7
HONGOS Boletus luteus COG (t)	161,9	162,3	1.002,1	269,2	367,4	1.365,0
ARTICULOS MOLDEADOS DE PASTA DE PAPEL (t)	31,2	41,5	1.332,2	342,9	347,9	1.014,7
ESPATULAS PINO RADIATA (t)	115,9	228,7	1.973,4	177,7	347,0	1.952,3
PARTES Y PIEZAS DE MUEBLES PINO RADIATA (t)	85,6	168,3	1.965,6	159,5	337,7	2.117,7
MADERA ASERRADA TABLONES LENGA (m3)	286,7	196,5	685,1	580,7	332,1	571,9
TOALLAS ABSORBENTES (t)	39,1	81,5	2.086,1	165,0	328,8	1.993,6
SERVILLETAS Y MANTELES (t)	50,3	144,7	2.875,5	109,5	322,5	2.946,7
VASOS Y PLATOS DESECHABLES (t)	34,8	119,4	3.434,4	81,7	313,1	3.833,2
COMODAS Y VELADORES PINO RADIATA (t)	25,0	93,8	3.754,3	89,3	306,1	3.427,5
PAÑUELOS (t)	26,6	77,7	2.922,5	97,3	300,4	3.086,7
CARTULINA NO ESTUCADA (t)	152,0	145,4	956,7	281,8	282,5	1.002,2
PAPELES Y CARTONES PARA RECICLAR (t)	786,0	162,5	206,8	1.423,2	280,3	196,9
ASTILLAS. VIRUTAS USO ENOLOGICO ROBLE FRAN/AMER (t)	35,3	145,3	4.110,2	64,8	255,9	3.951,8
CAJAS Y CAJONES DE MADERA PINO RADIATA (t)	61,3	74,4	1.214,1	228,1	253,8	1.112,6
ESPATULAS ALAMO (t)	70,9	161,2	2.274,8	90,1	193,6	2.148,4
PALOS PARA HELADO ALAMO (t)	47,3	87,3	1.845,3	85,1	192,4	2.260,6
BINS PINO RADIATA (t)	172,0	162,0	942,1	200,1	186,2	930,5
HIERBA MANZANILLA (t)	94,4	183,4	1.942,7	94,4	183,4	1.942,7
MADERA ASERRADA BASAS PINO RADIATA (m3)	40,3	7,4	184,0	905,1	177,1	195,6
OTROS PRODUCTOS DE TONELERIA ROBLE FRAN/AMER (t)	7,5	78,9	10.450,1	16,7	169,0	10.099,6
PALLETS PINO RADIATA (t)	103,6	49,2	475,1	385,4	163,3	423,8
CAJAS Y CAJONES DE MADERA (t)	26,8	32,4	1.210,0	136,0	162,0	1.191,1
OTROS ENVASES DE MADERA (t)	115,9	94,7	816,7	204,9	160,0	781,0
OTROS PRODUCTOS NO MADEREROS QUILLAY (t)	12,0	39,0	3.250,0	42,5	158,7	3.734,9
PIEZAS DE CARPINTERIA PARA CONSTRUCCION PINO RADIATA (t)	11,4	41,9	3.678,9	114,8	157,5	1.372,6
TABLERO CONTRACHAPADO RECUB. FENOLICO ALAMO (t)	108,0	67,6	625,6	243,0	157,3	647,4
TABILLAS SEMIELABORADAS PINO RADIATA (t)	27,7	63,4	2.289,5	75,1	155,1	2.065,5
POSTES SIN IMPREGNAR PINO RADIATA (t)	40,2	15,9	395,0	337,1	121,7	360,9
MADERA ASERRADA IMPREGNADA PINO RADIATA (t)	0,0	0,0	0,0	162,2	120,4	742,4
MODULOS Y CASAS PREFABRICADAS PINO RADIATA (t)	24,6	17,2	701,3	56,0	119,3	2.131,5
SILLAS Y SILLONES (t)	19,0	64,3	3.379,8	26,1	119,2	4.567,5
MADERA ASERRADA TABLONES LENGA Seca (m3)	201,0	70,4	350,2	320,2	117,9	368,2
VIGAS LAMINADAS PINO RADIATA (t)	44,1	111,9	2.535,6	44,1	111,9	2.535,6
PAPEL SULFITO (t)	23,5	55,5	2.361,0	47,4	111,8	2.357,5
OTROS PRODUCTOS DE CELULOSA (t)	53,8	32,6	605,6	115,3	109,3	947,4
CARPETAS. ARCHIVADORES Y SEPARADORES (t)	11,6	33,6	2.902,1	42,9	108,8	2.535,4
VITRINAS Y ESTANTES PINO RADIATA (t)	19,5	62,3	3.201,3	31,1	107,5	3.459,2
CORTEZA QUILLAY (t)	0,0	0,0	0,0	39,6	107,0	2.700,0
SILLAS Y SILLONES PINO RADIATA (t)	19,3	51,8	2.680,2	39,6	106,1	2.681,6
CHAPA DEBOBINADA TEPA (t)	170,8	95,2	557,1	188,1	104,6	556,2
PAPELES ESTUCADOS PARA IMPR. Y ESCR. s/ F. Mec. (t)	68,5	79,6	1.160,9	97,2	100,6	1.034,3
VENTANAS (t)	5,4	94,8	17.660,3	5,4	95,9	17.708,3
VITRINAS Y ESTANTES (t)	2,4	83,8	35.642,6	2,9	95,1	32.946,4
HONGOS Morchella conica COG (t)	3,9	91,2	23.170,8	3,9	91,2	23.170,8
PUERTAS (t)	19,2	88,9	4.633,2	19,2	88,9	4.633,2
OTROS						

ANEXO 2
EXPORTACIONES FORESTALES SEGUN PAIS DE DESTINO
FEBRERO - FEBRERO 2011

PAIS	TONELAJE	FEBRERO		%	ENERO -FEBRERO		%
		MONTO	(miles US\$)		MONTO	(miles US\$)	
TOTAL	987.776,0	406.039,6		100,0	2.267.841,4	924.202,3	100,0
CHINA	74.070,3	45.122,8		11,1	232.955,5	151.752,0	16,4
ESTADOS UNIDOS	55.458,6	52.784,7		13,0	94.623,4	93.480,5	10,1
JAPÓN	371.742,1	37.996,6		9,4	892.456,1	85.764,5	9,3
ITALIA	62.193,1	43.266,4		10,7	107.585,5	73.874,7	8,0
MÉXICO	49.835,3	27.051,7		6,7	99.300,9	53.698,8	5,8
COREA DEL SUR	41.995,7	24.085,6		5,9	87.284,1	47.831,1	5,2
HOLANDA	5.441,1	4.252,7		1,0	57.035,6	40.006,3	4,3
TAIWÁN	30.886,0	20.338,2		5,0	56.702,7	35.217,4	3,8
ARGENTINA	20.862,5	17.798,6		4,4	39.992,2	34.216,6	3,7
PERÚ	21.758,9	15.057,3		3,7	45.137,6	31.548,2	3,4
COLOMBIA	16.016,2	12.427,3		3,1	37.686,3	28.793,4	3,1
VENEZUELA	3.658,1	3.609,9		0,9	30.772,9	27.429,2	3,0
ESPAÑA	24.655,3	17.550,6		4,3	80.612,7	26.582,1	2,9
FRANCIA	1.156,3	1.565,1		0,4	25.899,6	19.759,8	2,1
ALEMANIA	1.925,7	2.088,6		0,5	23.051,3	17.510,1	1,9
AUSTRALIA	10.036,1	7.804,8		1,9	18.149,0	14.747,7	1,6
PORTUGAL	86.103,9	8.660,4		2,1	129.299,0	12.481,7	1,4
BRASIL	4.219,8	4.515,0		1,1	9.802,1	10.705,4	1,2
ECUADOR	5.210,2	3.915,7		1,0	14.269,0	9.793,0	1,1
REINO UNIDO	7.279,5	6.439,5		1,6	11.098,6	9.655,7	1,0
CANADÁ	3.583,4	3.727,2		0,9	8.871,9	9.032,2	1,0
ARABIA SAUDITA	18.460,6	5.101,0		1,3	30.045,7	8.864,5	1,0
SINGAPUR	3.173,0	2.367,0		0,6	11.418,2	8.406,2	0,9
ISRAEL	5.590,9	3.783,3		0,9	9.559,5	6.496,5	0,7
COSTA RICA	4.306,7	3.277,9		0,8	8.324,7	6.022,1	0,7
TAILANDIA	4.418,8	2.972,6		0,7	8.524,7	5.678,0	0,6
EMIRATOS ÁRABES UNID	12.868,7	3.283,8		0,8	18.208,2	5.098,6	0,6
INDIA	2.984,8	2.091,2		0,5	6.400,4	4.227,9	0,5
GUATEMALA	1.884,2	1.403,4		0,3	5.663,6	3.795,7	0,4
VIETNÁM	4.314,1	1.772,3		0,4	6.656,7	3.162,2	0,3
INDONESIA	1.454,6	976,6		0,2	4.313,7	3.022,6	0,3
DINAMARCA	2.144,6	1.444,7		0,4	4.308,3	2.962,3	0,3
BOLIVIA	1.797,1	1.398,3		0,3	3.605,0	2.916,2	0,3
URUGUAY	1.536,1	1.585,9		0,4	2.835,3	2.890,2	0,3
PANAMÁ	1.404,4	1.343,6		0,3	2.458,6	2.253,0	0,2
OMÁN	5.836,3	1.191,9		0,3	9.798,8	2.176,4	0,2
REPÚBLICA DOMINICANA	2.362,2	1.518,0		0,4	3.264,4	2.053,8	0,2
NUEVA ZELANDIA	1.195,5	1.085,5		0,3	1.983,5	1.823,5	0,2
SUDÁFRICA	1.181,1	960,3		0,2	1.604,5	1.514,4	0,2
EL SALVADOR	571,9	582,5		0,1	1.674,5	1.499,8	0,2
NORUEGA	1.046,3	814,8		0,2	1.583,1	1.358,4	0,1
SUECIA	1.054,9	829,1		0,2	1.801,0	1.323,8	0,1
PARAGUAY	672,3	598,5		0,1	1.333,4	1.284,1	0,1
TURQUÍA	233,5	216,9		0,1	2.444,4	1.234,9	0,1
FINLANDIA	718,0	553,0		0,1	1.399,2	1.023,0	0,1
BÉLGICA	1.059,2	631,1		0,2	1.601,6	969,1	0,1
PUERTO RICO	846,6	715,3		0,2	1.069,1	945,7	0,1
RUSIA	172,6	226,4		0,1	799,9	935,1	0,1
TRINIDAD Y TOBAGO	723,0	475,8		0,1	1.379,0	898,5	0,1

PAIS	FEBRERO			ENERO -FEBRERO		
	TONELAJE	MONTO (miles US\$)	%	TONELAJE	MONTO (miles US\$)	%
KUWAIT	2.224,2	546,9	0,1	3.268,6	837,9	0,1
JAMAICA	477,5	339,9	0,1	1.026,6	835,6	0,1
GHANA	1.018,0	378,5	0,1	2.047,8	762,7	0,1
HONDURAS	457,9	361,4	0,1	780,8	522,2	0,1
MALASIA	227,5	160,5	0,0	583,9	416,1	0,0
FILIPINAS	108,2	102,9	0,0	490,4	400,4	0,0
GUYANA	296,2	171,0	0,0	619,4	308,7	0,0
CUBA	200,1	100,6	0,0	417,4	232,6	0,0
BAHREIN	0,0	0,0	0,0	847,0	202,4	0,0
NICARAGUA	75,9	40,1	0,0	282,5	174,8	0,0
REPÚBLICA CHECA	148,1	147,9	0,0	148,1	147,9	0,0
ISLAS BAHAMAS	60,4	52,1	0,0	150,0	107,8	0,0
TERR. BRITAN. EN AMÉRI	6,5	102,4	0,0	6,5	102,4	0,0
BARBADOS	127,4	92,0	0,0	127,4	92,0	0,0
IRLANDA	24,7	27,5	0,0	49,3	52,4	0,0
TERR. HOLANDÉS EN AM	74,6	49,6	0,0	74,6	49,6	0,0
SRI LANKA	25,0	22,6	0,0	49,2	44,6	0,0
POLINESIA FRANCESA	0,0	0,0	0,0	50,8	44,0	0,0
LIBERIA	51,4	27,5	0,0	51,4	27,5	0,0
LITUANIA	0,0	0,0	0,0	12,1	23,2	0,0
FIJI	0,0	0,0	0,0	14,8	20,6	0,0
ANTILLAS NEERLANDESA	24,6	19,5	0,0	24,6	19,5	0,0
MALTA	0,0	0,0	0,0	24,9	18,9	0,0
LETONIA	24,8	18,1	0,0	24,8	18,1	0,0
POLONIA	18,8	15,4	0,0	18,8	15,4	0,0
ISLAS MALDIVAS	0,0	0,0	0,0	0,0	2,6	0,0
ISLANDIA	1,0	0,9	0,0	1,3	1,3	0,0
ISLAS VÍRGENES BRITÁNI	0,0	0,0	0,0	0,0	1,1	0,0
ESTONIA	1,3	1,0	0,0	1,3	1,0	0,0
BULGARIA	0,0	0,8	0,0	0,0	0,8	0,0
ARUBA	0,9	0,7	0,0	0,9	0,7	0,0
ANGOLA	0,2	0,2	0,0	0,2	0,2	0,0
SEYCHELLES	0,2	0,2	0,0	0,2	0,2	0,0
KENIA	0,1	0,1	0,0	0,1	0,1	0,0
BELICE	0,0	0,0	0,0	0,0	0,0	0,0

ANEXO 3
EXPORTACIONES FORESTALES SEGUN EXPORTADOR

EXPORTADOR	FEBRERO			ENERO -FEBRERO		
	TONELAJE	MONTO (miles US\$)	%	TONELAJE	MONTO (miles US\$)	%
TOTAL	987.776	406.040	100,0	2.267.841	924.202	100,0
CELULOSA ARAUCO Y CONSTITUCION S.A.	181.424	125.410	30,9	418.969	288.717	31,2
CMPC CELULOSA S.A.	68.796	47.620	11,7	239.318	169.559	18,4
ASERRADEROS ARAUCO S.A.	75.027	34.988	8,6	157.451	70.669	7,7
PANELES ARAUCO S.A.	54.713	35.867	8,8	108.178	68.856	7,5
CARTULINAS CMPC S.A.	26.095	26.088	6,4	50.189	50.386	5,5
CMPC MADERAS S.A.	54.643	28.752	7,1	84.746	43.128	4,7
MASISA S.A.	18.913	9.463	2,3	47.625	25.334	2,7
INDUSTRIAS FORESTALES S.A.	11.259	7.583	1,9	21.195	14.030	1,5
FORESTAL COMACO S.A.	0	0	0,0	175.788	13.966	1,5
ASTILLAS EXPORTACIONES LTDA.	103.349	8.190	2,0	150.017	12.064	1,3
FORESTAL DEL SUR/FORESTAL LOS LAGOS	41.653	3.670	0,9	143.212	11.267	1,2
CONSORCIO MADERERO S.A.	4.324	2.376	0,6	99.308	10.755	1,2
MADERAS ANCHILE LTDA.	53.212	3.786	0,9	159.469	9.884	1,1
MADERAS SAN LORENZO S.A.	97.926	7.998	2,0	110.386	9.008	1,0
PAPELES NORSKE SKOG BIO BIO LTDA.	5.101	3.457	0,9	10.936	7.288	0,8
PAPELES CORDILLERA S.A.	5.413	4.368	1,1	9.009	7.147	0,8
WOODGRAIN CHILE LTDA.	1.158	1.965	0,5	3.667	6.160	0,7
VOLTERRA S.A.	26.906	2.212	0,5	75.106	6.028	0,7
EAGON LAUTARO S.A.	3.783	2.770	0,7	6.458	4.671	0,5
INDUSTRIAL BOSQUES CAUTIN S.A.	42.782	4.042	1,0	42.782	4.042	0,4
PROCTER & GAMBLE S.A.	624	2.442	0,6	1.010	3.878	0,4
MASONITE CHILE S.A.	1.848	1.633	0,4	4.299	3.793	0,4
CMPC TISSUE S.A.	452	995	0,3	1.973	3.637	0,4
CCA/SAN JOSE/CALLE CALLE	47.757	3.413	0,8	47.757	3.413	0,4
COMPAÑIA PAPELERA DEL PACIFICO S.A.	1.992	1.279	0,3	4.916	3.104	0,3
PROPA S.A.	1.081	1.527	0,4	2.111	2.929	0,3
TULSA S.A.	1.646	1.333	0,3	3.631	2.815	0,3
POLINCAY EXPORT LTDA.	412	349	0,1	3.141	2.551	0,3
FORACTION CHILI S.A.	1.760	1.420	0,4	2.882	2.335	0,3
RITRAMA S.A	368	949	0,2	883	2.317	0,3
ENVASES IMPRESOS S.A.	1.137	1.363	0,3	1.764	2.163	0,2
CORZA S.A.	875	1.117	0,3	1.690	2.090	0,2
FORESTAL LOS ANDES S.A.	21.270	1.906	0,5	21.270	1.906	0,2
FORESTAL TROMEN S.A.	3.100	1.098	0,3	4.408	1.678	0,2
FORESTAL ARAUCO S.A.	6.005	1.618	0,4	6.005	1.622	0,2
PROMASA S.A.	544	593	0,2	1.712	1.612	0,2
TECNO FAST ATCO S.A.	181	311	0,1	505	1.402	0,2
INDUSTRIAS RIO ITATA II S.A.	1.120	532	0,1	2.878	1.341	0,2
TONELERIA NACIONAL LTDA.	81	771	0,2	153	1.327	0,1
MADERAS RADIATA S.A.	681	808	0,2	1.126	1.322	0,1
BLOCK & CUTSTOCK S.A.	539	861	0,2	834	1.303	0,1
LUISIANA PACIFIC CHILE S.A.	366	172	0,0	2.893	1.078	0,1
COMERCIAL E INDUSTRIAL JCE S.A.	1.348	734	0,2	1.754	1.060	0,1
OCHOCO LUMBER CHILE LTDA.	1.898	957	0,2	2.002	1.047	0,1
TERCIADOS Y ELABORACION DE MADERAS S.A.	282	527	0,1	516	985	0,1
INDUSTRIAL CENTEC S.A.	110	414	0,1	268	976	0,1
FORESTAL Y PAPELERA CONCEPCION S.A.	38	23	0,0	1.449	915	0,1
TORRE EXPORT S.A.	77	160	0,0	433	904	0,1
MAFOR S.A.	528	481	0,1	886	792	0,1
COMPAÑIA CHILENA DE FOSFOROS S.A.	196	456	0,1	395	758	0,1
ITI CHILE S.A.	166	295	0,1	381	755	0,1
MASMADERA LTDA.	1.132	432	0,1	1.969	751	0,1
INNGAL DISTRIBUCION SPA.	18	27	0,0	543	734	0,1
INDUSTRIA MADERERA ENTRE RIOS S.A.	261	243	0,1	783	732	0,1

EXPORTADOR	TONELAJE	FEBRERO		ENERO -FEBRERO		
		MONTO	%	TONELAJE	MONTO	%
		(miles US\$)			(miles US\$)	
COMERCIALIZADORA FORESTAL LTDA.	613	468	0,1	972	714	0,1
DESERT KING CHILE S.A.	22	265	0,1	65	694	0,1
SOC. DE MANUFACTURAS TIMBERNI LTDA.	180	198	0,1	542	674	0,1
INDUSTRIAL OENEO SUD LTDA.	31	567	0,1	37	671	0,1
IGNISTERRA S.A.	237	308	0,1	487	664	0,1
CM MADERERA LTDA.	69	85	0,0	457	571	0,1
SUR PAPEL S.A.	0	0	0,0	713	571	0,1
SOC. AGRICOLA Y FORESTAL SANTA MARGARITA LTI	66	257	0,1	166	532	0,1
COMERCIAL MUSGOS ALPHA MOSS LTDA.	128	401	0,1	163	510	0,1
HOJAS EXPORT LTDA.	62	223	0,1	103	483	0,1
MANUFACT. DE CORCHO GOMEZ BARRIS S.A.	8	159	0,0	18	447	0,1
SODIMAC S.A.	410	283	0,1	631	445	0,1
INDUSTRIAS PUELICHE S.A.	95	183	0,1	156	444	0,1
ASERRADEROS UNIDOS (CHILE) LTDA.	242	266	0,1	374	427	0,1
INDUSTRIA DE MOLDURAS G.R.O. LTDA.	38	79	0,0	299	410	0,0
SEAWEEDS CHILE I.C.S.A.	122	322	0,1	154	409	0,0
SOC. COMERCIAL Y DE INVERSIONES LONQUEN LTD.	112	313	0,1	146	409	0,0
ANDIFUNGUI EXPORTADORA S.A.	22	23	0,0	260	402	0,0
AGROINDUSTRIAL LAS 3 ERRES LTDA.	17	162	0,0	42	402	0,0
FORESTAL MELINKA S.A.	138	91	0,0	655	398	0,0
NATURAL OILS CHILE S.A.	26	347	0,1	29	380	0,0
MADERAS DE EXPORTACION LTDA.	67	33	0,0	787	375	0,0
ENGATEL LTDA.	138	226	0,1	204	369	0,0
PRODESA S.A.	47	183	0,1	94	367	0,0
FORESTAL SANTA BLANCA LTDA.	143	118	0,0	443	365	0,0
LIBRERIA ESTADO S.A.	100	183	0,1	199	364	0,0
SOC. AGRICOLA Y FORESTAL CASINO LTDA.	3	49	0,0	83	357	0,0
CHILENA DE MOLDEADOS S.A.	31	42	0,0	344	347	0,0
B.O. FOODSERVICE S.A.	37	118	0,0	142	323	0,0
RHEIN CHILE S.A.	51	202	0,1	78	317	0,0
MADERAS JAIME VENTURELLI Y CIA. LTDA.	51	29	0,0	374	315	0,0
B.F. COMERCIO Y EXPORTACIONES LTDA.	41	54	0,0	84	306	0,0
ATLAS EXPORT. E IMPORT S.A.	108	199	0,1	183	299	0,0
MADIMEX COMERCIALIZADORA DE MADERAS LTDA	281	164	0,0	538	291	0,0
INDUSTRIA MADERERA PROSPERIDAD S.A.	63	73	0,0	254	289	0,0
INFODEMA S.A.	75	82	0,0	168	287	0,0
CARTONES SAN FERNANDO S.A.	91	107	0,0	214	281	0,0
MADENAT CHILE LTDA.	322	153	0,0	575	279	0,0
PAPELES INDUSTRIALES LTDA.	39	73	0,0	151	275	0,0
TRANSTERRA LTDA.	51	64	0,0	216	268	0,0
SOC.COM.MAD.ALTO HORIZONTE LTD	83	47	0,0	487	259	0,0
COMERC. E INDUST. AGUAMAR LTDA.	27	131	0,0	53	258	0,0
CAMEO MARINETTI S.A.	2	84	0,0	7	258	0,0
ENVASES DEL PACIFICO S.A.	8	84	0,0	26	255	0,0
ASERRADERO VICTORIA S.A.	480	214	0,1	657	255	0,0
FRUTICOLA OLMUE S.A.	56	149	0,0	108	251	0,0
INDUSTRIA DE MADERA BORVER LTDA.	302	99	0,0	756	246	0,0
IND. Y COM. ADHESIT LTDA.	37	164	0,0	53	237	0,0
AGRO PRODEX INTERNACIONAL S.A.	0	0	0,0	52	229	0,0
SISTEMAS GRAFICOS QUILICURA S.A.	93	227	0,1	93	227	0,0
OLIVOS EXPORTACIONES LTDA.	0	0	0,0	67	227	0,0
COMERCIALIZADORA FUTALEUFU LTDA.	24	70	0,0	80	221	0,0
ACI CHILE CORCHOS S.A.	0	0	0,0	6	215	0,0
SOC.FOR.AGR.COM.E IND.FATIMA LTDA.	307	141	0,0	463	210	0,0
SOC. EXPORTADORA COLON LTDA.	32	81	0,0	44	206	0,0
CONSERVAS LOS ANGELES LTDA.	36	158	0,0	70	206	0,0
B.O. PACKAGING S.A.	6	61	0,0	27	205	0,0

ANEXO
EXPORTACIONES FORESTALES MENSUALES (VALOR US\$ FOB)
ENERO - FEBRERO 2011

PRODUCTO	ESPECIE	CALII UN	ENERO	FEBRERO	TOTAL
PRODUCTOS NO MADEREROS		(t) US\$	1.417,65 5.050.801	1.400,08 3.981.059	2.817,73 9.031.859
CANAS	COLIGUE/BAMBU	S/I (t) US\$	0 0	13 2.607	13 2.607
CORTEZA	QUILLAY	S/I (t) US\$	39,613 106.955	0 0	39,61 106.955
FRUTOS	ROSA MOSQUETA	(t) US\$	214,425 877.728	112,58 469.775	327,01 1.347.503
HIERBA	MANZANILLA	S/I (t) US\$	0 0	94,39 183.371	94,39 183.371
HIERBA	SAN JUAN	S/I (t) US\$	157,693 444.859	0 0	157,69 444.859
HOJAS	BOLDO	(t) US\$	130,275 160.786	211,71 257.251	341,98 418.037
HOJAS	EUCALIPTO	(t) US\$	0 0	0,2 1.064	0,2 1.064
HOJAS	HELECHO	(t) US\$	0 0	0,41 2.925	0,41 2.925
HOJAS	S/I	(t) US\$	0,264 1.123	0,47 1.525	0,73 2.648
HONGOS	Boletus luteus	COG (t) US\$	107,224 205.123	161,95 162.294	269,17 367.418
HONGOS	Boletus luteus	SAL (t) US\$	49,4 62.656	17,4 19.985	66,8 82.641
HONGOS	Boletus luteus	SEC (t) US\$	78,22 774.231	52,82 519.930	131,04 1.294.161
HONGOS	Lactarius deliciosus	COG (t) US\$	0 0	18,64 30.760	18,64 30.760
HONGOS	Lactarius deliciosus	SAL (t) US\$	193,6 346.200	80,43 134.529	274,03 480.729
HONGOS	Morchella conica	COG (t) US\$	0 0	3,94 91.177	3,94 91.177
HONGOS	Morchella conica	SEC (t) US\$	2,538 443.904	0,05 25.644	2,59 469.548
HONGOS	S/I	COG (t) US\$	0,3 710	59,42 77.825	59,72 78.535
HONGOS	S/I	SEC (t) US\$	28,008 300.799	24,91 300.112	52,92 600.911
MUSGO	S/I	S/I (t) US\$	337,822 1.085.593	499,38 1.514.879	837,2 2.600.472
OTRAS MATERIAS VEGETALES	COLIGUE/BAMBU	S/I (t) US\$	0 0	0,09 1.302	0,09 1.302
OTRAS MATERIAS VEGETALES	MIMBRE	S/I (t) US\$	46,6 47.550	8 2.200	54,6 49.750
OTRAS MATERIAS VEGETALES	QUILLAY	S/I (t) US\$	0,1 414	0 0	0,1 414
OTROS PRODUCTOS NO MADEREROS	QUILLAY	S/I (t) US\$	30,5 119.735	12 39.000	42,5 158.735
PLANTAS DE ARBOLES FORESTALES	PALMA	S/I (t) US\$	0 0	27 26.042	27 26.042
PLANTAS DE ARBOLES FORESTALES	PINO RADIATA	S/I (t) US\$	0,061 3.784	0 0	0,06 3.784
SEMILLAS	EUCALIPTO	(t) US\$	0,01 31.000	0 21.682	0,01 52.682
SEMILLAS	PINO RADIATA	(t) US\$	1 37.650	1 37.310	2 74.960
TALLOS	Morchella conica	S/I (t) US\$	0 0	0,31 57.869	0,31 57.869
TROZOS PARA ASERRAR Y HACER CHAPAS		(m3) US\$	108,61 43.844	393,15 79.156	501,76 123.000

PRODUCTO	ESPECIE	CALII UN	ENERO	FEBRERO	TOTAL
TROZOS ASERRABLES	EUCALIPTO	S/I (m3)	0	293,03	293,03
		US\$	0	39.093	39.093
TROZOS ASERRABLES	TINEO	S/I (m3)	108,606	100,12	208,73
		US\$	43.844	40.063	83.907
OTRAS MADERAS EN BRUTO		(t)	299,84	62,5	362,34
		US\$	108.582	57.753	166.334
OTRAS MADERAS EN BRUTO N.E.	CASTANO	S/I (t)	0	4,91	4,91
		US\$	0	13.754	13.754
OTRAS MADERAS EN BRUTO N.E.	LAUREL	S/I (t)	0	1,3	1,3
		US\$	0	3.665	3.665
OTRAS MADERAS EN BRUTO N.E.	PINO RADIATA	S/I (t)	1,02	0,66	1,68
		US\$	2.199	1.685	3.885
OTRAS MADERAS EN BRUTO N.E.	S/I	S/I (t)	0	7,77	7,77
		US\$	0	19.706	19.706
OTRAS MADERAS EN BRUTO N.E.	TINEO	S/I (t)	0	7,67	7,67
		US\$	0	3.070	3.070
PARTICULAS DE MADERA EN BRUTO	PINO RADIATA	S/I (t)	1,89	0	1,89
		US\$	572	0	572
POSTES SIN IMPREGNAR	PINO RADIATA	S/I (t)	296,934	40,19	337,12
		US\$	105.810	15.873	121.683
CARBON VEGETAL Y ACTIVADO		(t)	0	0,4	0,4
		US\$	0	1.856	1.856
CARBON ACTIVADO	S/I	S/I (t)	0	0,4	0,4
		US\$	0	1.856	1.856
PULPA QUIMICA		(t)	392.299,34	239.782,06	632.081,40
		US\$	283.594.084	171.769.903	455.363.987
PULPA BLANQUEADA	EUCALIPTO	S/I (t)	190311,181	110.452,45	300.763,63
		US\$	132.260.757	75.237.354	207.498.111
PULPA BLANQUEADA	PINO RADIATA	S/I (t)	151556,419	95.156,06	246.712,48
		US\$	115.753.145	72.281.889	188.035.034
PULPA CRUDA	PINO RADIATA	S/I (t)	50347,009	34.173,55	84.520,56
		US\$	35.501.381	24.250.660	59.752.041
PULPA FLUFF BLANQUEADA	PINO RADIATA	S/I (t)	84,732	0	84,73
		US\$	78.801	0	78.801
PAPEL PARA PERIODICO		(t)	15.358,36	15.831,01	31.189,38
		US\$	10.046.822	10.715.796	20.762.618
PAPEL PERIODICO	S/I	S/I (t)	15358,364	15.831,01	31.189,38
		US\$	10.046.822	10.715.796	20.762.618
CHAPAS DE MADERA		(t)	937,14	727,02	1.664,16
		US\$	409.720	378.769	788.489
CHAPA DE MADERA	PINO RADIATA	S/I (t)	0	9,61	9,61
		US\$	0	24.740	24.740
CHAPA DE MADERA	S/I	S/I (t)	0	10,76	10,76
		US\$	0	41.881	41.881
CHAPA DEBOBINADA	CANELO	S/I (t)	0	3,96	3,96
		US\$	0	2.182	2.182
CHAPA DEBOBINADA	COIHUE	S/I (t)	39	13,56	52,56
		US\$	14.994	5.463	20.458
CHAPA DEBOBINADA	PINO RADIATA	S/I (t)	880,83	518,32	1.399,15
		US\$	385.246	209.345	594.590
CHAPA DEBOBINADA	TEPA	S/I (t)	17,314	170,81	188,12
		US\$	9.480	95.158	104.638
TABLEROS DE MADERA		(t)	79.533,37	77.580,77	157.114,14
		US\$	46.862.983	48.691.212	95.554.195
TABLERO CONTRACHAPADO	PINO RADIATA	S/I (t)	37764,251	49.802,80	87.567,05
		US\$	26.528.910	35.240.807	61.769.717
TABLERO CONTRACHAPADO	S/I	S/I (t)	0	0,01	0,01
		US\$	0	276	276

PRODUCTO	ESPECIE	CALII UN	ENERO	FEBRERO	TOTAL
TABLERO CONTRACHAPADO RECUB. FENOLICO	ALAMO	S/I (t)	135	108	243
		US\$	89.755	67.560	157.315
TABLERO CONTRACHAPADO RECUB. FENOLICO	EUCALIPTO	S/I (t)	0	108	108
		US\$	0	66.021	66.021
TABLERO CONTRACHAPADO RECUB. FENOLICO	TEPA	S/I (t)	4,854	1,2	6,06
		US\$	4.533	1.124	5.657
TABLERO DE FIBRA	PINO RADIATA	S/I (t)	2540,25	2.313,35	4.853,60
		US\$	1.044.465	979.867	2.024.332
TABLERO DE FIBRA RECUB. Y/O TRAB. MEC.	PINO RADIATA	S/I (t)	866,297	705,22	1.571,52
		US\$	532.456	434.642	967.098
TABLERO DE PARTICULAS	PINO RADIATA	S/I (t)	1649,187	1.240,76	2.889,95
		US\$	730.371	572.447	1.302.819
TABLERO DE PARTICULAS C/MELAMINA	PINO RADIATA	S/I (t)	4469,046	3.037,43	7.506,48
		US\$	2.132.423	1.348.510	3.480.933
TABLERO MDF	PINO RADIATA	S/I (t)	27473,215	17.624,31	45.097,52
		US\$	13.269.635	8.193.468	21.463.103
TABLERO MDF RECUB. Y/O TRAB. MEC.	PINO RADIATA	S/I (t)	2150,684	2.175,21	4.325,90
		US\$	1.610.706	1.564.469	3.175.175
TABLERO OSB	PINO RADIATA	S/I (t)	0	81,81	81,81
		US\$	0	34.729	34.729
TABLERO OSB	PINO/NAT	S/I (t)	2455,105	354,84	2.809,95
		US\$	906.383	171.992	1.078.374
TABLERO OSB	S/I	S/I (t)	25,484	27,82	53,3
		US\$	13.347	15.301	28.648
PALOS DE HELADO; ARROZ Y FOSFOROS		(t)	192,8	147,67	340,47
		US\$	346.292	352.448	698.740
PALOS PARA FOSFOROS	ALAMO	S/I (t)	153,31	100,38	253,69
		US\$	240.363	265.192	505.555
PALOS PARA HELADO	ALAMO	S/I (t)	37,813	47,29	85,1
		US\$	105.117	87.256	192.373
PALOS PARA HELADO	S/I	S/I (t)	1,68	0	1,68
		US\$	812	0	812
MADERA ASERRADA		(m3)	155.909,32	181.600,60	337.509,93
		US\$	33.353.550	36.914.055	70.267.604
DURMIENTES ASERRADOS	VARIAS ESPECIES	S/I (m3)	159,466	0	159,47
		US\$	63.857	0	63.857
MADERA ASERRADA BASAS	PINO RADIATA	S/I (m3)	864,856	40,26	905,12
		US\$	169.661	7.409	177.070
MADERA ASERRADA TABLONES	CIPRES	Seca (m3)	0	36,67	36,67
		US\$	0	6.967	6.967
MADERA ASERRADA TABLONES	LENGA	Seca (m3)	119,25	200,96	320,21
		US\$	47.519	70.379	117.898
MADERA ASERRADA TABLONES	LENGA	S/I (m3)	293,974	286,75	580,72
		US\$	135.626	196.462	332.088
MADERA ASERRADA TABLONES	PINO OREGON	S/I (m3)	96,556	105,65	202,2
		US\$	28.519	25.403	53.921
MADERA ASERRADA TABLONES	PINO OREGON	Verde (m3)	2,99	0	2,99
		US\$	733	0	733
MADERA ASERRADA TABLONES	PINO RADIATA	Seca (m3)	32435,128	40.616,50	73.051,63
		US\$	7.536.808	9.472.486	17.009.294
MADERA ASERRADA TABLONES	PINO RADIATA	S/I (m3)	99716,292	97.266,32	196.982,61
		US\$	21.483.471	19.199.922	40.683.393
MADERA ASERRADA TABLONES	PINO RADIATA	Verde (m3)	22174,772	42.926,27	65.101,04
		US\$	3.841.922	7.867.934	11.709.857
MADERA ASERRADA TABLONES	RAULI	S/I (m3)	34,465	50,96	85,42
		US\$	39.635	36.392	76.027
MADERA ASERRADA TABLONES	ROBLE	Seca (m3)	11,574	0	11,57
		US\$	5.800	0	5.800
MADERA ASERRADA TABLONES	ROBLE	S/I (m3)	0	34,09	34,09
		US\$	0	14.488	14.488
MADERA ASERRADA TABLONES	TINEO	S/I (m3)	0	21,27	21,27
		US\$	0	12.125	12.125

PRODUCTO	ESPECIE	CALII UN	ENERO	FEBRERO	TOTAL
MADERA ASERRADA VIGAS	PINO OREGON	S/I (m3)	0	14,92	14,92
		US\$	0	4.088	4.088
ASTILLAS DE MADERA		(t)	581.749,50	417.068,46	998.817,96
		US\$	42.834.686	35.217.260	78.051.946
ASTILLAS SIN CORTEZA	EUCALIPTO	S/I (t)	407034,57	293.722,11	700.756,68
		US\$	32.235.960	25.733.267	57.969.227
ASTILLAS SIN CORTEZA	EUCALIPTUS NITEN	S/I (t)	174696,03	123.346,35	298.042,38
		US\$	10.581.430	9.483.993	20.065.422
ASTILLAS SIN CORTEZA	QUILLAY	S/I (t)	18,9	0	18,9
		US\$	17.296	0	17.296
PROD QUIMICOS Y OTROS DERIVADOS DE LA CELULOSA		(t)	107,44	134,12	241,56
		US\$	569.983	910.916	1.480.898
ACEITE VEGETAL	AVELLANA	S/I (t)	0	0,05	0,05
		US\$	0	1.120	1.120
ACEITE VEGETAL	ROSA MOSQUETA	S/I (t)	4,843	31,75	36,59
		US\$	115.806	523.119	638.925
CARBOXIMETILCELULOSA	S/I	S/I (t)	9,796	9,13	18,93
		US\$	47.083	41.056	88.139
EXTRACTOS	QUILLAY	S/I (t)	11,28	19,37	30,65
		US\$	309.018	291.629	600.647
OTROS PRODUCTOS DE CELULOSA	S/I	S/I (t)	61,521	53,82	115,34
		US\$	76.675	32.592	109.267
TREMENTINA	PINO RADIATA	S/I (t)	20	20	40
		US\$	21.400	21.400	42.800
CORCHO Y SUS MANUFACTURAS		(t)	21,86	35,48	57,34
		US\$	616.087	728.112	1.344.199
OTROS PRODUCTOS DE CORCHO AGLOMERADO	S/I	S/I (t)	0,342	0,02	0,36
		US\$	5.351	351	5.702
TAPONES DE CORCHO AGLOMERADO	S/I	S/I (t)	7,346	33,07	40,41
		US\$	118.680	606.585	725.265
TAPONES DE CORCHO NATURAL	S/I	S/I (t)	14,174	2,39	16,56
		US\$	492.056	121.177	613.232
MADERA CEPILLADA		(m3)	36.736,42	39.972,83	76.709,25
		US\$	12.241.113	13.706.458	25.947.571
MADERA CEPILLADA	PINO OREGON	S/I (m3)	35,45	36,94	72,39
		US\$	8.863	9.235	18.098
MADERA CEPILLADA	PINO RADIATA	S/I (m3)	27643,108	27.033,48	54.676,58
		US\$	8.235.345	8.271.331	16.506.676
MADERA CUTSTOCKS	PINO RADIATA	S/I (m3)	26,579	39,44	66,01
		US\$	6.316	19.434	25.750
MADERA EN BLOQUES	PINO RADIATA	S/I (m3)	256,612	1.185,49	1.442,10
		US\$	121.692	598.865	720.557
MADERA FINGER JOINT (BLANKS)	PINO RADIATA	S/I (m3)	7731,377	11.204,43	18.935,81
		US\$	3.426.105	4.667.822	8.093.927
MADERA FINGER JOINT (BOARDS)	PINO RADIATA	S/I (m3)	1043,295	473,06	1.516,36
		US\$	442.793	139.772	582.565
PUERTAS. VENTANAS Y SUS MARCOS		(t)	5.850,45	4.500,84	10.351,29
		US\$	8.587.876	6.365.844	14.953.720
CARAS DE PUERTAS MOLDEADAS	PINO RADIATA	S/I (t)	2408,204	1.819,06	4.227,26
		US\$	2.159.889	1.631.492	3.791.381
MARCOS PARA PUERTAS	PINO RADIATA	S/I (t)	1148,949	1.385,25	2.534,20
		US\$	1.546.142	1.857.620	3.403.762
MARCOS PARA PUERTAS	S/I	S/I (t)	0	0,45	0,45
		US\$	0	941	941
PUERTAS	LENGA	S/I (t)	0	0,96	0,96
		US\$	0	5.522	5.522
PUERTAS	PINO OREGON	S/I (t)	4,05	0,25	4,3
		US\$	9.029	526	9.555
PUERTAS	PINO RADIATA	S/I (t)	2287,85	1.270,22	3.558,07
		US\$	4.865.704	2.685.688	7.551.391
PUERTAS	ROBLE	S/I (t)	1,35	0	1,35
		US\$	6.004	0	6.004

PRODUCTO	ESPECIE	CALIBRE	ENERO	FEBRERO	TOTAL
PUERTAS	S/I	S/I (t)	0	19,2	19,2
		US\$	0	88.948	88.948
VENTANAS	PINO RADIATA	S/I (t)	0	0,09	0,09
		US\$	0	325	325
VENTANAS	S/I	S/I (t)	0,048	5,37	5,42
		US\$	1.108	94.783	95.891
ELEMENTOS PARA CONSTRUCCION		(t)	427,54	156,97	584,5
		US\$	1.240.869	446.217	1.687.086
MACHIEMBRADA PARA CIELO	PINO RADIATA	S/I (t)	21,185	0	21,19
		US\$	23.236	0	23.236
MODULOS Y CASAS PREFABRICADAS	PINO RADIATA	S/I (t)	31,398	24,59	55,99
		US\$	102.096	17.244	119.340
MODULOS Y CASAS PREFABRICADAS	S/I	S/I (t)	267,73	111,87	379,6
		US\$	974.421	356.094	1.330.514
PARQUES.TABLAS PARA PISOS	EUCALIPTO	S/I (t)	0	3,87	3,87
		US\$	0	11.910	11.910
PARQUES.TABLAS PARA PISOS	LENGA	S/I (t)	0	0,01	0,01
		US\$	0	9	9
PARQUES.TABLAS PARA PISOS	PINO RADIATA	S/I (t)	0,02	0	0,02
		US\$	296	0	296
PARQUES.TABLAS PARA PISOS	S/I	S/I (t)	0,36	1,08	1,44
		US\$	7.628	5.000	12.628
PIEZAS DE CARPINTERIA PARA CONSTRUCCION	ALAMO	S/I (t)	0	0,06	0,06
		US\$	0	1.397	1.397
PIEZAS DE CARPINTERIA PARA CONSTRUCCION	PINO OREGON	S/I (t)	0	0,41	0,41
		US\$	0	806	806
PIEZAS DE CARPINTERIA PARA CONSTRUCCION	PINO RADIATA	S/I (t)	103,376	11,4	114,77
		US\$	115.614	41.921	157.534
PIEZAS DE CARPINTERIA PARA CONSTRUCCION	S/I	S/I (t)	3,469	3,7	7,16
		US\$	17.580	11.836	29.416
PRODUCTOS ENCOLADOS/LAMINADOS		(t)	2.171,90	3.351,88	5.523,78
		US\$	2.904.174	4.493.795	7.397.969
TABLEROS ENCOLADOS DE CANTO	PINO RADIATA	S/I (t)	2171,898	3.307,75	5.479,64
		US\$	2.904.174	4.381.892	7.286.066
VIGAS LAMINADAS	PINO RADIATA	S/I (t)	0	44,13	44,13
		US\$	0	111.903	111.903
MADERA IMPREGNADA		(t)	1.133,18	7.223,04	8.356,22
		US\$	472.637	2.093.805	2.566.441
MADERA ASERRADA IMPREGNADA	PINO RADIATA	S/I (t)	162,193	0	162,19
		US\$	120.420	0	120.420
MADERA ELABORADA IMPREGNADA	PINO RADIATA	S/I (t)	0	1,5	1,5
		US\$	0	1.761	1.761
POSTES IMPREGNADOS	PINO RADIATA	S/I (t)	970,991	7.221,54	8.192,53
		US\$	352.217	2.092.043	2.444.260
MOLDURAS DE MADERA		(t)	18.524,04	17.923,70	36.447,74
		US\$	21.979.469	22.622.896	44.602.365
LISTONES DE MADERA	PINO RADIATA	S/I (t)	149,225	113,06	262,28
		US\$	237.646	199.342	436.989
MOLDURAS DE MADERA	ALAMO	S/I (t)	3,802	0	3,8
		US\$	6.721	0	6.721
MOLDURAS DE MADERA	PINO RADIATA	S/I (t)	8572,81	11.680,39	20.253,20
		US\$	12.205.995	16.209.430	28.415.425
MOLDURAS MDF	COIHUE	S/I (t)	1,005	0	1,01
		US\$	2.360	0	2.360
MOLDURAS MDF	PINO RADIATA	S/I (t)	9788,053	6.129,52	15.917,58
		US\$	9.507.469	6.212.713	15.720.181
MOLDURAS MDF	ROBLE	S/I (t)	2,01	0	2,01
		US\$	4.720	0	4.720
MOLDURAS MDF	S/I	S/I (t)	7,137	0,73	7,87
		US\$	14.558	1.411	15.969
CAJAS CAJONES Y OTROS ENVASES		(t)	1.272,19	1.290,02	2.562,20
		US\$	1.019.894	596.207	1.616.102

PRODUCTO	ESPECIE	CALIBRE	ENERO	FEBRERO	TOTAL
CAJAS CAJONES Y OTROS ENVASES		(t) US\$	1.272,19 1.019.894	1.290,02 596.207	2.562,20 1.616.102
BINS	PINO RADIATA	S/I (t) US\$	28,16 24.209	171,96 162.000	200,12 186.209
BINS	S/I	S/I (t) US\$	0 0	88,99 81.000	88,99 81.000
CABEZALES. BARROTES. ESQUINEROS P/CAJAS	PINO RADIATA	S/I (t) US\$	84,59 21.853	102,77 60.228	187,36 82.082
CAJAS Y CAJONES DE MADERA	ALAMO	S/I (t) US\$	511,69 484.500	0 0	511,69 484.500
CAJAS Y CAJONES DE MADERA	PINO RADIATA	S/I (t) US\$	166,866 179.448	61,26 74.378	228,13 253.826
CAJAS Y CAJONES DE MADERA	S/I	S/I (t) US\$	109,242 129.615	26,78 32.401	136,02 162.016
OTROS ENVASES DE MADERA	PINO RADIATA	S/I (t) US\$	0,483 168	0 0	0,48 168
OTROS ENVASES DE MADERA	ROBLE	S/I (t) US\$	0 0	3,52 847	3,52 847
OTROS ENVASES DE MADERA	S/I	S/I (t) US\$	88,948 65.328	115,93 94.687	204,88 160.016
PALLETS	PINO RADIATA	S/I (t) US\$	281,768 114.112	103,6 49.216	385,36 163.328
PALLETS	S/I	S/I (t) US\$	0,439 661	572,28 14.003	572,72 14.663
TABLILLAS. TAPAS. FONDOS PARA CAJAS	PINO RADIATA	S/I (t) US\$	0 0	42,93 27.447	42,93 27.447
ARTICULOS MANUFACTURADOS		(t) US\$	211,44 837.129	307,16 1.313.931	518,6 2.151.060
ARTICULOS DE MESA O COCINA	RAULI	S/I (t) US\$	0,001 331	0 500	0 831
ARTICULOS DE MESA O COCINA	S/I	S/I (t) US\$	0,148 1.120	5,69 27.869	5,84 28.988
ARTICULOS DE ORNAMENTACION	S/I	S/I (t) US\$	0,668 2.969	0,01 42	0,67 3.011
ARTICULOS DE ORNAMENTACION	TEPA	S/I (t) US\$	0 0	0,02 802	0,02 802
ARTICULOS DE OTRAS MATERIAS VEGETALES	CACTUS	S/I (t) US\$	0,03 513	0,6 7.184	0,63 7.696
ARTICULOS DE OTRAS MATERIAS VEGETALES	COLIGUE/BAMBU	S/I (t) US\$	0,197 836	0,04 489	0,24 1.325
ARTICULOS DE OTRAS MATERIAS VEGETALES	MIMBRE	S/I (t) US\$	0 0	0,04 2.869	0,04 2.869
ARTICULOS DE OTRAS MATERIAS VEGETALES	RATAN	S/I (t) US\$	0,122 1.106	0 0	0,12 1.106
ARTICULOS DE OTRAS MATERIAS VEGETALES	S/I	S/I (t) US\$	0,05 280	0,06 733	0,11 1.013
ASTILLAS. VIRUTAS USO ENOLOGICO	ROBLE FRAN/AMER	S/I (t) US\$	29,42 110.666	35,34 145.258	64,76 255.924
BARRICAS	ROBLE FRAN/AMER	S/I (t) US\$	24,676 172.234	19,48 232.766	44,16 405.000
COLGADORES Y PERCHAS	S/I	S/I (t) US\$	0 0	0,12 2.702	0,12 2.702
DUELAS	ROBLE FRAN/AMER	S/I (t) US\$	15,82 189.442	21,45 345.294	37,27 534.736
ESPATULAS	ALAMO	S/I (t) US\$	19,24 32.382	70,85 161.174	90,09 193.557
ESPATULAS	PINO RADIATA	S/I (t) US\$	61,837 118.277	115,91 228.740	177,75 347.018
JUGUETES Y ARTICULOS DE ENTRETENCION	S/I	S/I (t) US\$	0,477 7.825	0,18 3.877	0,66 11.702
LAPICES DE MADERA	S/I	S/I (t) US\$	1,169 9.139	0 0	1,17 9.139

PRODUCTO	ESPECIE	CALII UN	ENERO	FEBRERO	TOTAL
MARCOS PARA CUADROS Y PORTARETRATOS	S/I	S/I (t)	0,57	0,27	0,84
		US\$	5.135	5.730	10.866
OTROS ARTICULOS MANUFACTURADOS	S/I	S/I (t)	0,293	1,16	1,46
		US\$	2.794	3.846	6.640
OTROS PRODUCTOS DE TONELERIA	ROBLE FRAN/AMER	S/I (t)	9,18	7,55	16,73
		US\$	90.068	78.888	168.956
PINZAS PARA ROPA	S/I	S/I (t)	0,144	0,72	0,86
		US\$	308	1.813	2.120
TABLILLAS SEMIELABORADAS	PINO RADIATA	S/I (t)	47,401	27,67	75,07
		US\$	91.704	63.353	155.058
MUEBLES Y SUS PARTES		(t)	349,86	315,03	664,89
		US\$	1.071.997	1.067.579	2.139.577
CAMAS. CUNAS Y CAMAROTES	PINO RADIATA	S/I (t)	58,74	57,81	116,55
		US\$	230.270	226.226	456.496
CAMAS. CUNAS Y CAMAROTES	S/I	S/I (t)	10,423	0,5	10,92
		US\$	14.967	1.130	16.097
COMODAS Y VELADORES	PALMA	S/I (t)	0	0,09	0,09
		US\$	0	627	627
COMODAS Y VELADORES	PINO RADIATA	S/I (t)	64,32	24,98	89,3
		US\$	212.293	93.782	306.075
COMODAS Y VELADORES	S/I	S/I (t)	0,454	1,12	1,58
		US\$	1.267	5.655	6.922
DEMAS MUEBLES PARA DORMITORIO	S/I	S/I (t)	4,228	9,38	13,61
		US\$	6.296	19.739	26.034
MESAS	S/I	S/I (t)	0,355	0,5	0,86
		US\$	2.124	2.990	5.114
MUEBLES DE COCINA	S/I	S/I (t)	0	5,4	5,4
		US\$	0	12.312	12.312
OTROS MUEBLES	PINO RADIATA	S/I (t)	12,3	3,44	15,74
		US\$	43.111	16.887	59.998
OTROS MUEBLES	S/I	S/I (t)	1,713	4,99	6,7
		US\$	4.769	58.794	63.563
PARTES Y PIEZAS DE MUEBLES	LENGA	S/I (t)	82,517	54,42	136,94
		US\$	217.961	174.593	392.554
PARTES Y PIEZAS DE MUEBLES	PINO RADIATA	S/I (t)	73,845	85,63	159,48
		US\$	169.414	168.321	337.734
PARTES Y PIEZAS DE MUEBLES	RATAN	S/I (t)	0,005	0	0,01
		US\$	94	0	94
PARTES Y PIEZAS DE MUEBLES	S/I	S/I (t)	0,719	6,41	7,13
		US\$	2.416	24.146	26.562
ROPEROS Y ARMARIOS	S/I	S/I (t)	0,78	0	0,78
		US\$	1.344	0	1.344
SILLAS Y SILLONES	PALMA	S/I (t)	0	0,2	0,2
		US\$	0	247	247
SILLAS Y SILLONES	PINO RADIATA	S/I (t)	20,22	19,34	39,56
		US\$	54.249	51.843	106.091
SILLAS Y SILLONES	S/I	S/I (t)	7,073	19,01	26,09
		US\$	54.889	64.263	119.151
VITRINAS Y ESTANTES	PINO RADIATA	S/I (t)	11,63	19,45	31,08
		US\$	45.245	62.266	107.511
VITRINAS Y ESTANTES	S/I	S/I (t)	0,535	2,35	2,89
		US\$	11.290	83.760	95.050
PAPELES. CARTONES Y SUS MANUFACTURAS		(t)	40.369,07	40.155,14	80.524,22
		US\$	43.970.076	43.534.569	87.504.645
AGENDAS. FORMULARIOS. LIBRETAS Y SIMILAR	S/I	S/I (t)	7,764	186,5	194,26
		US\$	135.254	394.660	529.914
ALBUMES PARA FOTOS	S/I	S/I (t)	0	0,01	0,01
		US\$	0	380	380
ARTICULOS DE PAPEL USO ESCOLAR U OFICINA	S/I	S/I (t)	3,329	0,01	3,34
		US\$	8.873	320	9.193
ARTICULOS MOLDEADOS DE PASTA DE PAPEL	S/I	S/I (t)	311,713	31,15	342,87
		US\$	306.388	41.500	347.889

PRODUCTO	ESPECIE	CALII UN	ENERO	FEBRERO	TOTAL
CAJAS DE PAPEL O CARTON CORRUGADO	S/I	S/I (t)	696,617	1.065,27	1.761,89
		US\$	942.011	1.318.953	2.260.964
CAJAS DE PAPEL O CARTON SIN CORRUGAR	S/I	S/I (t)	0,133	12,47	12,61
		US\$	1.116	28.593	29.708
CARPETAS. ARCHIVADORES Y SEPARADORES	S/I	S/I (t)	31,352	11,56	42,91
		US\$	75.250	33.551	108.801
CARTULINA MULTICAPAS ESTUCADA	S/I	S/I (t)	23476,246	25.348,61	48.824,86
		US\$	24.164.991	25.942.558	50.107.549
CARTULINA NO ESTUCADA	S/I	S/I (t)	129,862	151,97	281,83
		US\$	137.068	145.397	282.465
CUADERNOS	S/I	S/I (t)	434,779	181,97	616,75
		US\$	953.644	462.006	1.415.651
DEMÁS PAPELES Y ARTICULOS DE USO DOMESTI	S/I	S/I (t)	273,711	209,53	483,24
		US\$	555.995	443.830	999.825
ETIQUETAS	S/I	S/I (t)	24,445	39,99	64,43
		US\$	373.264	301.974	675.237
EXHIBIDORES PUBLICITARIOS DE PAPEL O CAR	S/I	S/I (t)	0	0,01	0,01
		US\$	0	400	400
OTROS ARTICULOS DE PAPEL Y CARTON	S/I	S/I (t)	173,155	225,85	399,01
		US\$	280.646	367.187	647.833
OTROS ENVASES Y PAPELES O CARTONES PARA PINO RADIATA	S/I	S/I (t)	0	0,65	0,65
		US\$	0	2.217	2.217
OTROS ENVASES Y PAPELES O CARTONES PARA	S/I	S/I (t)	431,903	514,05	945,95
		US\$	492.911	440.639	933.551
OTROS PAPELES Y CARTONES ESTUC/RECUB/IMP	S/I	S/I (t)	66,467	85,79	152,26
		US\$	392.934	279.493	672.427
OTROS PAPELES Y CARTONES NO CLASIFICADOS	S/I	S/I (t)	0	0,09	0,09
		US\$	0	9.258	9.258
PAÑALES DESECHABLES	S/I	S/I (t)	542,046	503,34	1.045,38
		US\$	1.325.543	1.424.460	2.750.003
PAÑUELOS	S/I	S/I (t)	70,732	26,6	97,34
		US\$	222.695	77.747	300.442
PAPEL ALQUITRANADO O EMBETUNADO	S/I	S/I (t)	0	11,7	11,7
		US\$	0	14.080	14.080
PAPEL AUTOCOPIA	S/I	S/I (t)	21,01	0,87	21,88
		US\$	49.170	2.525	51.694
PAPEL CRISTAL Y CALANDRADOS TRANSPARENTE	S/I	S/I (t)	0,019	0	0,02
		US\$	192	0	192
PAPEL DIAGRAMA	S/I	S/I (t)	0,15	0	0,15
		US\$	13.082	0	13.082
PAPEL ENGOMADO Y AUTOADHESIVO	S/I	S/I (t)	502,381	362,42	864,8
		US\$	1.373.168	961.742	2.334.910
PAPEL HIGIENICO	S/I	S/I (t)	763,879	65,49	829,37
		US\$	1.231.619	126.563	1.358.181
PAPEL KRAFT PARA SACOS Y BOLSAS	S/I	S/I (t)	1758,541	1.292,83	3.051,37
		US\$	1.729.664	1.260.206	2.989.870
PAPEL PARA CIGARRILLOS	S/I	S/I (t)	0,513	0	0,51
		US\$	4.292	0	4.292
PAPEL PARA DECORAR Y REVESTIR PAREDES	S/I	S/I (t)	16,089	1,05	17,14
		US\$	57.394	3.596	60.990
PAPEL SULFITO	S/I	S/I (t)	23,923	23,51	47,43
		US\$	56.317	55.501	111.817
PAPEL TEST LINER	S/I	S/I (t)	2539,47	2.849,72	5.389,19
		US\$	2.160.053	2.683.693	4.843.745
PAPEL VEGETAL	S/I	S/I (t)	0,374	0,5	0,87
		US\$	771	2.145	2.916
PAPEL Y CARTON CORRUGADO. RIZADO. PLISAD	S/I	S/I (t)	7,118	37,69	44,8
		US\$	16.633	48.656	65.289
PAPEL Y CARTON KRAFT LINER	S/I	S/I (t)	0,019	23,09	23,1
		US\$	353	24.925	25.278
PAPELES ESTUCADOS PARA IMPR. Y ESCR.	S/I	c/ F. I (t)	10,452	39,39	49,84
		US\$	16.948	28.696	45.644

PRODUCTO	ESPECIE	CALIBUN	ENERO	FEBRERO	TOTAL
PAPELES ESTUCADOS PARA IMPR. Y ESCR.	S/I	s/ F. I (t)	28,712	68,54	97,25
		US\$	21.014	79.566	100.580
PAPELES PARA ACANALAR	S/I	S/I (t)	6035,43	4.621,44	10.656,87
		US\$	3.840.124	2.988.052	6.828.176
PAPELES SIN ESTUCAR PARA IMPR. Y ESCR.	S/I	c/ F. I (t)	18,867	2,64	21,51
		US\$	24.271	3.437	27.708
PAPELES SIN ESTUCAR PARA IMPR. Y ESCR.	S/I	s/ F. I (t)	15,152	18,64	33,79
		US\$	39.992	15.238	55.230
PAPELES Y CARTONES PARA RECICLAR	S/I	S/I (t)	637,192	786	1.423,19
		US\$	117.747	162.540	280.287
SACOS Y BOLSAS DE PAPEL	S/I	S/I (t)	915,174	938,92	1.854,10
		US\$	1.463.546	1.529.990	2.993.537
SERVILLETAS Y MANTELES	S/I	S/I (t)	59,144	50,31	109,45
		US\$	177.858	144.656	322.514
TARJETAS. SOBRES Y OTROS PARA CORRESPOND	S/I	S/I (t)	2,424	0,55	2,98
		US\$	22.353	8.800	31.152
TOALLAS ABSORBENTES	S/I	S/I (t)	125,877	39,07	164,95
		US\$	247.336	81.512	328.848
TOALLAS HIGIENICAS Y TAMPONES	S/I	S/I (t)	162,863	290,02	452,88
		US\$	727.921	1.465.544	2.193.465
TOALLITAS PARA DESMAQUILLAR	S/I	S/I (t)	3,131	0,59	3,72
		US\$	15.977	8.368	24.345
VASOS Y PLATOS DESECHABLES	S/I	S/I (t)	46,914	34,77	81,69
		US\$	193.700	119.417	313.117
TOTAL MENSUAL			518.162.667	406.039.595	924.202.262



INFOR

INSTITUTO FORESTAL - CHILE
SEDE METROPOLITANA

Creando valor forestal para Chile

OFICINA DIAGUITAS Km. 5 costado aeródromo La Florida, La Serena. Fono/Fax: (56-51) 543627
SEDE METROPOLITANA Sucre 2397, Ñuñoa, Santiago. Fono: (56-2) 3667100. Fax: (56-2) 3667131
SEDE BIO BIO Camino a Coronel Km. 7,5, Concepción. Fono/Fax: (56-41) 2853260
SEDE VALDIVIA Fundo Teja Norte s/n, Valdivia. Fono: (56-63) 335200. Fax: (56-63) 218968
OFICINA PATAGONIA Riquelme 147, Coyhaique. Fono: (56-67) 573159

www.infor.cl
oirs@infor.cl